ఆంధ్రసచిత్రవారపత్రిక

ప్రతి శుక్రవారం — కొత్త సీరియల్స్‌తో, వ్యంగ్యచిత్రాలతో, తాజా సినీవార్తలతో వెలువడుచున్నది. — తప్పక చదవండి

ఉదయం

విజయవాడ
సోమవారం
16—6—1975
THE ANDHRAPATRIKA
Regd H/VJ NO 40

PUBLISHED SIMULTANEOUSLY FROM VIJAYAWADA & HYDERABAD

ఆంధ్రపత్రిక

FOUNDER: DESODHARAKA K. NAGESWARA RAO

సంపుట : 62
సంచిక : 75
పుటలు : 4
వెల : 25 పైసలు

ఆరోగ్యకరము పుష్టికరమునూ అయిన సరిములకు
శుక్రసాధన సంజీవిన్
మిక్కిలి శక్తివంతమైన టానిక్ & అపోరము
సారము
ఔషధాలయము-రాజా
ఇంటర్-48
అనేకమంది ప్రశంసలు

న్యాయ, రాజకీయాంశాల దృష్ట్యా ప్రధాని వైదొలగనక్కరలేదు: బారువా ప్రకటన

న్యూఢిల్లీ, జూన్ 15 : లోక్ సభకు ఎన్నికపై అలహాబాద్ హైకోర్టు యిచ్చిన తీర్పుపై ప్రధాని శ్రీమతి ఇందిరాగాంధి సుప్రీం కోర్టుకు దాఖలు చేయనున్న అప్పీలు పరిశీలించి ఏప్రిల్‌వరకు న్యాయశాస్త్రరీత్యా చూసినప్పటికి రాజకీయ నైతికాంశాల దృష్ట్యా చూసినప్పటికి ప్రధాని పదవికి శ్రీమతి ఇందిరాగాంధి రాజీనామా చేయవలసిన అవసరం లేదని కాంగ్రెసు అధ్యక్షుడు శ్రీ డి. కె. బారువా నేడు జారీ చేసిన ఒక సుదీర్ఘ ప్రకటనలో పేర్కొన్నారు.

అలహాబాద్ హైకోర్టు తీర్పుకేవలం పాంతీయ అంశాలపై ప్రధానికి వ్యతిరేకంగా వెలువడింది. కాబట్టి ప్రధాని నైతికాధికారం ఎంతమాత్రం లగ్గలేదని కూడా లభికార పక్ష అధ్యక్షుడు అన్నారు. శ్రీమతి ఇందిరా గాంధి పై దాఖలయిన ఎన్నికల దరఖాస్తులోని 14 అంశాలలో కేవలం 2 అంశాల విషయంలోనే ప్రధాని అపీలికి పిల్చిన్నారని అలహాబాద్ హైకోర్టు తీర్పు యిచ్చారు అని ఆయన అన్నారు.

ప్రధాని రక్షణకు ఉత్తర ప్రదేశ్ ప్రభుత్వం చేసిన ఏర్పాట్లు కారణంగా శ్రీమతి ఇందిరాగాంధి ఎన్నిక చెల్లదనీ, ఆమెపై ఆరోపణ పాటు ఎన్నికలలో పోటీ చేయటానికి వీలు లేదనీ అలహాబాద్ హైకోర్టు యిచ్చిన తీర్పు సక్రమమే అనుకుంటే ఏ ప్రధాని ఎన్నిక కూడా చెల్లదనీ, ఆ మాటకొస్తే ఏ ముఖ్య మంత్రి ఎన్నికగాని చెల్లకపోవచ్చునని శ్రీ బారువా అన్నారు.

న్యాయశాస్త్ర ప్రకారంచూస్తే ప్రధాని పదవిలో కొనసాగటానికి శ్రీమతి గాంధికి ఎటువంటి అడ్డంకి లేదని శ్రీ బారువా అన్నారు. రాజకీయంగా చూస్తే అధికారంలో గల పార్టీ, ప్రజలలో అత్యధిక సంఖ్యాకులు శ్రీమతి గాంధి అధికారంలో కొనసాగాలని కోరుతున్నారని శ్రీ బారువా అన్నారు.

ఈ నైతిక కారణాలు దృష్ట్యా చూసినప్పటికి ప్రధాని అధికారం తగ్గించే ఏ పరిస్థితి లేదు. ఏ సాంకేతిక అంశాలు దృష్ట్యా హైకోర్టు తీర్పు లున్నప్పటికీ హైకోర్టు తీర్పు సరిగా గ్రహించలేకనే ప్రధాని న్యాయ సలహాదారులు భావిస్తున్నారని కూడా శ్రీ బారువా తమ ప్రకటనలో అన్నారు.

శ్రీ బారువా తమ ప్రకటనలో తమ నిర్ణయం గా పేర్కొన్నారు.

"శ్రీ రాజనారాయణ్ దాఖలు చేసిన ఎన్నికల భారీ ఖర్చులు దుర్వినియోగం వంటివి పంచిపెట్టటం, సారా పారుబాటు వంటివి చర్యలు అవినీతి చర్యలుగా పేర్కొనటం, జరిగింది. ప్రధాని యిచ్చిన చర్యలకు పాల్పడ్డారని హైకోర్టు న్యాయమూర్తి భావించలేదు. ప్రధాని ఎన్నికల ఖర్చు కూడ పరిమితికి లోబడి ఉన్నదనే న్యాయమూర్తి తమ తీర్పులో పేర్కొన్నారు.

"ఆరు దూర గుర్తును ప్రజల మతాభిమానాన్ని రెచ్చగొట్టడానికి ప్రధాని వినియోగించిందంటూ ఎన్నికల భారతులో ఆరోపణను కూడా న్యాయమూర్తి తీర్పు ప్రధానికి అనుకూలంగానే ఉన్నది.

"శ్రీ రాజనారాయణ్ దాఖలు చేసిన ఎన్నికల భారతులో మొత్తము 14 అంశాలున్నాయి. వీటిలో రెండిటి విషయంలో మాత్రం ప్రధాని అవినీతికి పాల్పడ్డారని న్యాయమూర్తి తీర్పు యిచ్చారు. వీటిలో ఒకటి శ్రీ యస్పాల్‌కపూర్ ప్రభుత్వంలో అధికారిగా ఉన్న సమయంలో ఆయనను ప్రధాని ఎన్నికల ప్రచారానికి వినియోగించుకున్నారని ఆరోపణ జరిగింది. రెండవ అంశం రాష్ట్రప్రభుత్వ అధికారులు ప్రధాని ఎన్నికల సభకు వేదికల నిర్మించారని నిర్యత్ సరఫరా చేశారని ఆరోపణ.

"శ్రీ యస్పాల్‌కపూర్ సేవలను ప్రధాని తమ ఎన్నికల కార్యక్రమానికి వినియోగించుకున్నారనే విషయంలో 1971 జనవరి 13వ తేదీనే శ్రీ కపూర్ తమ పదవికి రాజీనామా పత్రాన్ని సంపారని శ్రీమతి గాంధి, శ్రీ కపూర్ చెప్పిన అంశాలను హైకోర్టు అంగీకరించింది. అయితే శ్రీ కపూర్ రాజీనామాను భారతప్రభుత్వం లాంఛనంగా 1975 జనవరి 25వ అమోదించేదాకా ఆయన పదవిలో కొనసాగుతున్నట్లేనని హైకోర్టు భావించి శ్రీ కపూర్ అప్పటివరకు ప్రభుత్వోద్యోగిగానే పనిచేస్తుంది.

"శ్రీ కపూర్ రాజీనామా 1971 జనవరి 13 నుంచే అమలులోకి వచ్చినట్లు శ్రీమతి గాంధి, న్యాయ విషయాలలో అపారమైన అనుభవం గల శ్రీ కపూర్ కూడా భావించారు. జనవరి 13 నుంచే శ్రీ కపూర్ ప్రభుత్వోద్యోగిగా జీతం తీసుకొనటం కూడా మానివేశారు. ఇదిగాక నిజానికి వారిద్దరికీ రాజీనామా మాత్రం జనవరి 25 నుండి అమలులోకి వచ్చిందని అనుకున్నప్పటికీ, రాజీనామా ఏ తేదీ నుండి అమలులోకి వచ్చింది హైకోర్టు యిచ్చిన విచారణ ఒక విధంగాను, ప్రధాని అర్థం చేసుకున్నది అంతా ఇంకో విధంగాను ఉన్నది. చట్టాన్ని కఠినపాటుగా అర్థం చేసుకున్నంతమాత్రాన ఎన్నిక రద్దు అవటం, అనర్హత పాటు ఎన్నికలలో పోటీ చేయటం అనేవి అంతా చేయటం సక్రమమేనా అనే అంశాన్ని సుప్రీం కోర్టు తీర్పు యివ్వవలసి ఉంటుంది.

"పదవికి రాజీనామా చేయక ముందే శ్రీ యస్పాల్‌కపూర్ 1971 జనవరి 7వ తేదీన రేడియోలో ఒక సమావేశంలో ప్రసంగించారని తమ ఎన్నికల ఉపన్యాసంలో శ్రీ రాజనారాయణ్ పేర్కొన్నారు. సుప్రీం కోర్టుకు దాఖలు చేసే అప్పీలులో పాయింట్ ఆధారంగా అంటువంటి అంశాలు లేవ్వనుకుంటున్నట్లు అంశాలు తీసుకోవటం సమంజసమేనా, న్యాయశాస్త్ర

(మిగతా 3 వ పేజీలో)

చెరుకుపల్లి సర్చిలైట్ల దాడిలో చనిపోయిన కానిస్టేబుల్ భార్యకు మంత్రి శ్రీ జలగం వెంగళరావు వ్యవసాయ భూమి పట్టా ప్రదానము చేయుచున్నప్పటి దృశ్యం.

భారతరాజ్యాంగాన్ని అవమానించడమే: మిశ్రా వ్యాఖ్య

న్యూఢిల్లీ, జూన్ 15: తమకు వ్యతిరేకంగా హైకోర్టు తీర్పు యిచ్చిన తరువాత కూడా ప్రధాని పదవిలో కొనసాగటానికే శ్రీమతి ఇందిరాగాంధి నిర్ణయించటం రాజ్యాంగాన్ని, సాంప్రదాయాలను, ప్రజాస్వామ్య మర్యాదలను అవమానం చేయటమే అవుతుందని జనతా ప్రదర్శన నాయకుడు, ప్రస్తుతం లోక్‌సభలో భవనం నుండి ధర్నా జరుపుతున్న శ్రీ ఎస్. ఎన్. మిశ్రా (సం.కాం.) నేడు విలేకరులతో మాట్లాడుతూ అన్నారు.

తమ గుడారంలో చలువ విలేకరులతో మాట్లాడుతూ అలహాబాద్ హైకోర్టు ప్రస్తావించిన తీర్పును త్రోసిపుచ్చి పదవిలో కొనసాగాలని శ్రీమతి గాంధి నిర్ణయించటం మన రాజకీయ నైతిక విలువలకు తీవ్రమైన ప్రమాదం తెచ్చిపెట్టటమేనని విమర్శించారు.

హైకోర్టు తీర్పు దృష్ట్యా ప్రధాని రాజీనామాచేసేటట్లు రాష్ట్రపతి ఒత్తిడి తీసుకురావాలని కోరుతూ జూన్ 13 నుంచి రాష్ట్రపతి భవన్ ఎదుట సంస్థా కాంగ్రెస్ జనసంఘ్, భారతీయ లోక్‌దల్, సోషలిస్టు పార్టీలు కలసి ప్రజాప్రదర్శనను జరుపుతూ ధర్నా జరుపుతున్నాయి.

ప్రజా ప్రదర్శన ప్రతినిధిగా శ్రీ మిశ్రా మాట్లాడుతూ యీ దేశంలో న్యాయశాస్త్ర రీత్యా పరిపాలన జరుగుతున్నట్లు కనిపించటం లేదని అన్నారు. ఇవ్వాళ్టివరకుకూడా న్యాయమూర్తి నియామకం వివరిస్తున్నా, న్యాయ వ్యవస్థనుగట్టిపరుస్తూ ప్రదర్శనలు జరుగుతున్నాయంటే యీ దేశంలో చట్టబద్ధంగా పరిపాలన జరగటం లేదనే వంగతి తెలుస్తున్నదనీ, ప్రధాని పదవిలో వున్నవారు న్యాయమూర్తి నియామకం ఎగతాళిచేస్తూ పూర్తిగింపులు జరుపుతున్నారనీ శ్రీ మిశ్రా నిరసన తెలిపారు.

21 న రాష్ట్రపతి భవన్‌కు పెద్ద ఊరేగింపు

న్యూఢిల్లీ, జూన్ 15: ప్రధానమంత్రి పదవికి రాజీనామా చేయవలసిందిగా శ్రీమతి గాంధికి సలహాయివ్వాలని, ఆ సలహానుఆమె పాటించకపోయినట్లయితే ఆమె బర్తరఫు చేయాలని రాష్ట్రపతిని కోరేందుకు జూన్ 21వ రాష్ట్రపతి భవనం వద్దకు బ్రహ్మాండమైన పూరేగింపు జరపాలని జనతా ఫ్రంట్ నిర్ణయించింది.

ఢిల్లీ న్యాయవాదుల విజ్ఞప్తి

ఇదిలా వుండగా ప్రధానమంత్రి పదవికి రాజీనామాచేసి దేశ నైతిక, న్యాయ విలువలను పరిరక్షించవలసిందిగా శ్రీమతి ఇందిరాగాంధికి ఢిల్లీకి చెందిన 50 మంది న్యాయవాదులు నేడు విజ్ఞప్తి చేశారు.

ప్రతిపక్షాల ఎత్తుగడలు, ప్రచారాలు: ప్రజలకు శ్రీమతి గాంధి హెచ్చరిక

న్యూఢిల్లీ, జూన్ 15. ప్రధాని శ్రీమతి ఇందిరాగాంధి నేడిక్కడ తమ నివాసం యెదుట జరిగిన బహిరంగసభలో ప్రసంగిస్తూ, తమ పదవిని దెబ్బతీయడానికి "దాదా ఉద్యమాలు, అవినీతి జరిగినదే పదవులు" వ్యాపింప చేయబడుతున్నవని పేర్కొన్నారు.

ప్రధానిని ఎన్నుకోవడం పట్ల ప్రజలు తమ నిర్ణయాన్ని వెలిబుచ్చారని, పార్టీ, తమకు (శ్రీమతి గాంధి) మద్దతు లేదని చెబుతున్నారని అన్నారు నాయకులు పెద్దగా.

ఎన్నికల తీర్పును గురించిగాని, న్యాయమూర్తిని గురించిగాని తాము వ్యతిరేకంగా ఏమీ మాట్లాడలేదు అన్నారు. ప్రధాని లాంటి పదవిలోనున్నవారు ప్రజల మధ్య ఉండాలని, వారి సమస్యలను తెలుసుకోవాలని అని అన్నారు. వ్యవస్థలు తప్పుదారి పట్టి రాజ్యవ్యవస్థలో కూలిపోతుందని, కాంగ్రెస్ ప్రభుత్వం బిహార్‌లోనూ ఎలా కాంగ్రెస్ పాలనను తొలగించడం జరుగుతుందని శ్రీమతి గాంధి చెప్పారు.

ఇక్కడ జరిగిన సభల్లో తాము చెప్పిన షరతులన్నీ అలహాబాద్ హైకోర్టు రద్దుకాగా సాధ్యమని ఆమె అన్నారు. న్యాయమూర్తిని గురించిగాని, తీర్పును గురించిగాని వ్యతిరేకంగా ఎవరూ ఏమీ అనకుండా తాము జాగ్రత్త తీసుకున్నామని ఆమె చెప్పారు.

సుప్రీంకోర్టులో తాము అప్పీలు దాఖలు చేసే లోపల కాంగ్రెస్ సభలలో ఉద్యమం వచ్చి, కాంగ్రెసు, అమలులోనూ నిరాదరణకు, తమను బయటలో పెట్టడమను కొంటారు ప్రజలు అనుకుంటున్నారని తమకు సమాచారం అందిందని శ్రీమతి గాంధి తెలిపారు.

ఈ విషయంలో విగ్రహం చూపాలని, కాంగ్రెస్ వారు తెల్పాలనీ అలాంటి పని చేయకూడదని శ్రీమతి గాంధి విజ్ఞప్తి చేశారు.

తమ (శ్రీమతి గాంధి) పట్ల మద్దతును, విశ్వాసాన్ని వ్యక్తం చేయడానికి బలాన్ని యిచ్చి తీరుకు రావడం జరుగుతున్నదని మరో అబద్ధం ప్రచారం చేయబడుతున్నదని ఆమె అన్నారు. ఇది ప్రజాసామ్యం తమలో నన్ని హితంగా వుండవలసిన సమయమని, వారంతా యిచ్చినదు కావడం తమకు ఆనందం కలిగిస్తున్నదని ఆమె పేర్కొన్నారు.

అలోచించవలసింది ఇందిరాగాంధిని గురించి గానికాంగ్రెసునుగురించిగానిదాదనిలమెలన్నారు. భారత దేశానికి దాని ప్రజలకు, నాయకులకు ప్రపంచంలో నెత్తిపేరు తెచ్చే పరిణామాలు వ్యాపించకుండా చూడడం ప్రజల బాధ్యత అని ఆమె చెప్పారు.

ఢిల్లీ ప్రదేశ్‌కాంగ్రెస్ అధ్యక్షుడు పూర్ ఆనంద్ ప్రజలు అక్కడకు వచ్చారు. పి. వి. వి. అధ్యక్షుడు శ్రీ భగత్ అధ్యక్షుడు సభిందారు.

జనసంఘ్‌పార్టీ ప్రదర్శనం చేయడానికి దాదాపు పదిహేనువేలు వచ్చింది. శ్రీమతి గాంధి తాత్కాలికంగా ఏర్పాటు చేసిన వేదికపై పది నిముషాలు పైగా అలాగే నిలుచుండి తమ ఆర్థిక విధానాలు సంతృప్తి అన్నట్టుగా అనుకు, ప్రతిపక్షాలవి అధ్యక్షులూ ప్రారంభమయిందని శ్రీమతిగాంధి చెప్పారు.

వారు ఒక వర్గం కోసం పోరాడుతున్నారని, స్వాతంత్ర్య ఫలాలను నేటివరకు సమానంగా అనుభవించనివారి కోసం తాము, కాంగ్రెసు పోరాడుతున్నామని ప్రధాని వివరించారు.

ప్రజాస్వామ్యసౌమ్యవాదులనే కాంగ్రెస్ కార్యప్రమాన్ని ప్రతిక్షం వ్యతిరేకిస్తున్నదనీ, ఆ కార్యక్రమం అమలును తాము తుదకు చేశామని ప్రధాని చెప్పారు. ప్రసంగించిన అనేక ప్రజాసమూహంలోని అన్నివర్గాల వద్దకు వెళ్లారు. వారు ఆమెను బంగారుపుతిక్కలు పిక్కటిల్లేట్లు వినాదాలు చేశారు.

—:o:—

13 మాసాలకు ప్రసవించిన గర్భిణి!

లండన్, జూన్ 15: ఒకటిన్నర సంవత్సరాల క్రితం 13 నెలలు గర్భాన్ని మోసి పెద్ద మగబిడ్డను ప్రసవించింది. అదేమిటి అంటే తొలి సంతానం.

25 సంవత్సరాల వయసుగల ఆ మహిళకు తిండిపిల్ల కుమార్తెగా జన్మించింది. ఇది మరో అద్భుతం. పుట్టినప్పటి నుండి ఆరోగ్యవంతమైనదిగా కన్పిస్తోంది. ఆరోగ్యపరిస్థితి ఇప్పుడు నిలకడగా వుంది. సిగరెట్ తాగే అలవాటు, మద్యపానం అలవాటు లేదని ఆమె చెప్పింది.

ఇద్దరు హరిజన యువకుల హత్య

బాండా, జూన్ 15 : బాండా ప్రాంతంలో ఇద్దరు హరిజన యువకుల హత్యోదంతం నిన్న ఇక్కడ వెల్లడైంది.

బన్నూర్ అనే గ్రామానికి చెందిన హరిజన యువకుడు మిఠాలాల్ సమర్‌ను అగ్రవర్ణాలవారు గ్రామం వెలుపలకు తీసుకుని వెళ్లి చిత్రహింసచేసి చంపేశారు. గ్రామపెద్దలు శంకర్, సుఖిన్ అనేవారు పూర్వాపోరిపోరు స్టేషన్‌కు వెళ్లి ఫిర్యాదు చేశారు. ఈ సంఘటన గత మంగళవారం జరిగింది.

పన్నా గ్రామానికి చెందిన మరో హరిజన యువకుడు అమ్‌సారంగ్‌చమర్‌ను అగ్రవర్ణాలవారు గత మే 17వ తేదీన గ్రామం వెలుపలకు తీసుకువెళ్లి నరికివేశారు. ఆతని ఛాన్ని కొందరు కనుగొని తండ్రి అయిన రామ్‌లాల్‌కు అప్పగించారు.

రామ్‌లాల్ నిన్న ఇక్కడ పోలీసు సూపరింటెండెంట్‌ను కలుసుకుని ఫిర్యాదు చేశారు.

కాపలాలేని లెవల్ క్రాసింగ్ వద్ద లారీతో రైలు ఢీ: 19 మంది మృతి

హైదరాబాద్, జూన్ 15. దక్షిణ మధ్య రైల్వేలోని హుజ్జీ డివిజనులో సికింద్రాబాద్—కోడెగల్ స్టేషన్ మధ్య కాపలా లేని లెవల్ క్రాసింగ్ వద్ద నేడు ఒక లారీని నాగపూర్—కొల్హాపూర్ ఎక్స్‌ప్రెస్ రైలు ఢీకొనడంతో లారీలో ఉన్నవారిలో 19 మంది స్త్రీలు, ఇద్దరు పిల్లలు జరిగి 19 మంది దుర్మరణం పాలయినారు. 50 మంది గాయపడినారు. రైళ్లు సిబ్బందికాని, రైలు ప్రయాణీకులు లేకుండా ఎలాంటి హాని జరగలేదు. లారీలో ఇక్కడ పెండ్లి బృందంవారు వెడుతున్నారు. హుజ్జీ డివిజనల్ సూపరింటెండెంట్, మెడికల్ సూపరింటెండెంట్, ఇతర అధికారులు వెంటనే ప్రమాదస్థలానికి వెళ్లారు.

ప్రమాదం జరిగిన వెంటనే ఎక్స్‌గ్రేషియా మొత్తాలను మంజూరుచేశారు.

దక్షిణ మధ్య రైల్వేలో ఇలాంటి ప్రమాదం [illegible] గత నెల రోజులలో ఇది రెండవ ప్రమాదం. మే 19వ తేదీన నమీపం లోని [illegible] వద్ద పెండ్లివారి లారీకు జనతా ఎక్స్‌ప్రెస్ ఢీకొన్న ప్రమాదములో 61 మంది మరణించారు.

నేటి ప్రమాదంలో 18 మంది మరణించారని ఏతారా సివిల్ ఆసుపత్రి వైద్యాధికారి తెలిపారు. 15 మంది ప్రమాద స్థలంలో మరణించారని, ముగ్గురు ఆసుపత్రిలో మరణించారని అయన చెప్పారు. గాయపడిన 52 మందిని ఆసుపత్రికి తీసుకువెళ్లినట్లు [illegible] పెండ్లివారి బృందం [illegible] తిలక్ గ్రామం నుంచి [illegible] గ్రామానికి వెడుతూంటగా ఈ దుర్ఘటన జరిగింది.

కొడెగల్ స్టేషన్‌కు 75 మీటర్ల దూరంలోనే ఈ ప్రమాదం జరిగినట్లు వార్త అందింది. లారీ పూర్తిగా ధ్వంసమయింది. కొన్ని వ్యక్తిదేహాలు రైలు ఇంజనుకింద పాటు రైల్వే స్టేషన్ పరిసరాలు ఈడ్చుకొనిపోబడినాయి. రైలుమార్గం ప్రక్కన నూనెపు కండలు, అవయవాలు చెల్లాచెదురుగా పడివున్నాయి.

ఈ ప్రమాదంలో 12 మంది మాత్రమే మరణించినట్లు దక్షిణ మధ్యరైల్వే ప్రకటించింది.

లారీబోల్తాపడి 5 గురి మృతి

పూనా, జూన్ 15 : పెండ్లివారి బృందం ప్రయాణం చేస్తున్న లారీకు ఒకటి నేడు సతారా జిల్లాలోనిధూలియా వద్ద బోల్తాపడ్డంతో అయిదుగురు లారీకు దుర్మరణం పాలయినారు. 12మంది గాయపడ్డారు. పరిస్థితి విషమం వున్నది. పెండ్లివారి బృందం గ్రామంలోనుండి వస్తున్న లారీలో వస్తే నేడు జరిగింది. ప్రమాదానికి కారణం తెలియరాలేదు అయితే లారీ బోల్తాపడ్డంతో [illegible]

శ్రీమతి గాంధి నాయకత్వం: 5 గురు ఆంధ్ర ఎం.పి.ల విజ్ఞప్తి

న్యూఢిల్లీ, జూన్ 15: ప్రధానమంత్రి సంబంధ నిర్ణయాలు అమలు జరుపుటకు శ్రీమతి ఇందిరాగాంధి నాయకత్వం కొనసాగడం ఎంతో అవసరమని పేర్కొంటూ ఆంధ్రప్రదేశ్‌కు చెందిన అయిదుగురు పార్లమెంటు సభ్యులు [illegible] ప్రధానికి లేఖ వ్రాశారు.

వీరు పార్లమెంటులో ప్రధానమంత్రిగా మహిళ, పార్టీవారు నిర్ణయించిన శ్రీమతి గాంధి శ్రీమతి [illegible] అధ్యక్షురాలు. శ్రీమతి గాంధి నాయకత్వంలో [illegible] తెలుగునాడు మొదలు [illegible] ప్రజలు [illegible] పి. వి. వి. [illegible] శ్రీ [illegible] [illegible] పి. వి. [illegible] సంతకాలు చేశారు.

శ్రీమతి గాంధీ రాజీనామా చేయడం ఆమె నైతిక బాధ్యత: గుంటూరులో శ్రీ నిజలింగప్ప వివరణ

("ఆంధ్రపత్రిక" విలేకరి)

గుంటూరు, జూన్ 15 : అలహాబాద్ హైకోర్టు తీర్పుపై అప్పీలు దాఖలుచేసి ప్రధాని శ్రీమతి ఇందిరాగాంధి 20 రోజులు గడువు ఇచ్చినా, ఆమె కొన్నిరోజులు నైతికంగా వెంటనే రాజీనామా చేయవలసి వచ్చిందని కాంగ్రెస్ అధ్యక్షుడు శ్రీ ఎస్. నిజలింగప్ప [illegible] తెలిపారు. [illegible] శ్రీ [illegible] [illegible] శ్రీ [illegible] [illegible] శ్రీ [illegible] [illegible] [illegible]

కరెంటు బిల్లుల చెల్లింపు సమస్య

ప్రొద్దుటూరు పౌరుల నిరాహారదీక్ష

ప్రొద్దుటూరు, జూన్ 15 : కడప జిల్లాలోనూ విద్యుచ్ఛక్తి బిల్లుల చెల్లింపు సమస్య ఏర్పడినది. పట్టణంలో దీక్షలు చేపట్టిన పౌరులు ఉద్యోగులు రైతులు, విద్యార్థులు పాల్గొన్నారు. ఇట్లు చేయుట దుర్భరమైనదనీ, ప్రజల సంక్షేమం కోసం సహకరించవలసిందనీ ప్రభుత్వం వారు విజ్ఞప్తి చేసారు.

ఈ ఆందోళనలో కొద్దిమందిగా మొదలైన ఉద్యమం ఎడ్యుకేషన్ సిబ్బంది ఎక్కువ పాల్గొనుటం, వారి సంఘం అధ్యక్షులు ఆందోళనలో పాల్గొనుటం, ఇతర సంఘాలు మద్దతు ప్రకటించుటం జరిగినవి. ఇట్లు ఉద్యమం విస్తరించి ఉధృతమైనది. ఈ ఆందోళనలో విద్యార్థులు, ఉపాధ్యాయులు, ప్రజలు పాల్గొనుట ఆరోగ్యకరమైన పరిణామం. ఇట్లు ఉద్యమం ఉధృతమగుట ప్రభుత్వం వారు ఆలోచించి పరిష్కారం చేయవలసిన సమస్య. ఇట్లు ఉద్యమం ఉధృతమగుట ప్రజల ఆరోగ్యానికి మంచిది కాదు. ప్రభుత్వం వారు ఆలోచించి పరిష్కారం చేయవలసిన సమస్య. ఇట్లు ఉద్యమం ఉధృతమగుట ప్రజల ఆరోగ్యానికి మంచిది కాదు. ప్రభుత్వం వారు ఆలోచించి పరిష్కారం చేయవలసిన సమస్య.

భారత ప్రభుత్వము

డిపార్ట్మెంట్ ఆఫ్ స్పేస్

ఇండియన్ స్పేస్ రీసర్చి ఆర్గనైజేషన్

ఎస్ హెచ్ ఏ ఆర్ సెంటర్

ప్రకటన నెం. R. 18, తేది 10 జూన్, 1975

శ్రీహరికోట స్పేస్ సెంట్రల్ స్కూల్‌లో ఉపాధ్యాయుల (Teachers) పుద్యోగములకు దరకాస్తులు కోరబడుచున్నవి.

ఈ పాఠశాల కేంద్రీయ విద్యాలయ సంఘపు పాఠశాల (సెంట్రల్ స్కూల్స్ ఆర్గనైజేషన్) పద్ధతిలోనే నిర్వహింపబడుచున్నది. బోధనాశ్రమ ఇంగ్లీషు. పిల్ల వ్యక్తిత్వాన్ని మెరుగుపరచుగనుక ప్రత్యేకాంశాన్ని దృష్టిలోపుంచుకొని ఉన్నత విద్యావమాణాలను సాధించడమే ధ్యేయంగా కలిగి ఉన్నది. కావున కావలసిన సిబ్బంది అనుభవశాలురై, వివిధ బోధనా పద్ధతులలో విశిష్టమైన పరిజ్ఞానముకలిగియుండవలెను. పిల్లలను సమస్వయ పాఠ్యాంశ్యక్రమములో మార్గదర్శకత్వం వహించి తోడ్పడగల శక్తివుండవలెను.

కోరదగిన అర్హతలు మరియు అనుభవము

గ్రేడ్ : రు. 350-25-400-30-700 (సవరించబడును)

పోస్ట్ నెం. 264. పోస్టు గ్రాడ్యుయేట్ టీచర్

తెల్గు/ఫిజిక్స్/కెమిస్ట్రీలో రెండవ తరగతి మాస్టర్స్ డిగ్రి మరియు టీచింగ్ డిగ్రీ/పోస్టు గ్రాడ్యుయేట్ డిప్లొమా. గుర్తింపు హయ్యర్ సెకండరీస్కూలు ఇంటర్మీడియట్ కాలేజీలో ఇంగ్లీషు మీడియంలో 3 సంవత్సరములు బోధనానుభవము.

ఇంగ్లీషు మరియు హిందీలో కూడా బోధింపగలిగియుండి, పాఠశాల నిర్వహణానుభవము కూడా యున్నట్లయితే అదనపు అర్హతగా పరిగణించబడును. జీవన కార్యక్రమములను కూడా పర్యవేక్షణ చేయవలెను.

సాధారణ ప్రమాణంతులైన మరియు అర్హతలు, అనుభవంగల అభ్యర్థులకు హెచ్చు స్కేలులో ప్రారంభించే అవకాశములు గలవు.

వయో పరిమితి 40 సంవత్సరములు లేక అంతకు లోపు.

గ్రేడ్ రు. 250-20-450-ఇబి-25-550 (సవరించబడును)

పోస్ట్ నెం. 265. సెయిన్డ్ గ్రాడ్యుయేట్ టీచర్లు

(ఎ) ఇంగ్లీషు మరియు సోషల్ స్టడీస్ మరియు (బి) హిందీ.

ఆయా పట్టుకలో రెండవ తరగతి బాచులర్స్‌డిగ్రి (డిగ్రి పరీక్షలో 45% అంతకు స్థానమార్కులు పొందిన యెడల ఇందుకు సమానంగా గుర్తించెదరు)(ముఖ్యంగా బి.ఎ.లో జాగ్రఫీలో ఇంగ్లీషు, సోషల్‌స్టడీస్ టీచరులు) మరియు బోధనలో ఒకడిగ్రి/సమాన డిప్లొమా మరియు ఒక గుర్తింపు హైస్కూలు/ఎడిల్‌స్కూలు తరగతులలో కనీసము 2 సంవత్సరములు ఇంగ్లీషు మీడియంలో బోధనానుభవము. మాస్టర్స్‌డిగ్రి కలిగియున్న వారి విషయంలో డిగ్రి పరీక్షలో 45% మార్కులు పొందియుండవలెనేడి షరతు మినహాయించబడును.

అసాధారణమైన అర్హతలున్నవారి విషయంలో బోధనానుభవం కూడ మినహాయించబడును.

వయో పరిమితి : 35 సంవత్సరములు.

పోస్ట్ నెం. 266. ఫిజికల్ ఎడ్యుకేషన్ టీచర్

యూనివర్సిటీ డిగ్రీతోబాటు ఫిజికల్ ఎడ్యుకేషన్‌లో డి.పి.ఇ.గుర్తించినడిప్లొమా. గ్వాలియర్ లక్ష్మీ బాయ్ కాలేజి ఆఫ్‌ఫిజికల్ ఎడ్యుకేషన్ నుండి లేదా సమానమైన డిప్లొమా. ఒక ప్రఖ్యాత విద్యాసంస్థలో ఇంగ్లీషు మీడియంలోనూ సబ్జెక్టులో బోధనానుభవంగల అభ్యర్థులకు ప్రాధాన్యత చూపబడును.

వయో పరిమితి : 35 సంవత్సరములు.

ఈ క్రింద యిచ్చిన నమూనాలో స్వీకరించి దరకాస్తు పత్రములు ఇటీవల పిలుంగుపోస్టుపోర్టు, పరాణంలోగలపోటోను జతపర్చునది మరియు ACCOUNTS OFFICER: SHAR CENTRE" పేర్న SRIHARIKOTA RANGE POST OFFICE లో చెల్లింపబడునట్లు రు. 2-00బు డబ్బుగల డ్రాఫ్‌చేసిన ఐటీబల్ బాలేసిన ఇండియన్ పోస్టల్ ఆర్డరును జతపర్చవలెను. (సెబు./సె.తె. అకు రు 0-50 సైసులు). ఈ డబ్బు తిరి యివ్వబడదు. దరకాస్తులను ఈ క్రింది చిరునామాకు పంపవలెను.

Administrative Officer-I (Recruitment)
SRIHARIKOTA COMMON FACILITIES,
SRIHARIKOTA RANGE P. O 524124,
NELLORE Dt. (A.P.)

దరకాస్తులు 30 జూన్ 1975 తేదీలోపు అందవలెను.

దరకాస్తు నమూనా:—

(1) దరకాస్తు చేస్తున్న ఉద్యోగం పేరు—సబ్జెక్టు తోడా, (2) అభ్యర్థి పేరు (పెద్దక్షరములలో) (3) పుట్టిన దినమాసా (4) శాశ్వత చిరునామా (5) పుట్టిన తెగ, వర్గము (6) Marital Status (వివాహ వివరములు) (7) పెద్దలు కుటుంబుల/పెద్దలు పేరులు చిరునామా ? (8 విద్యార్హతలు— చివర్గుగల సంవత్సరం, ప్రతిభపట్టాలు పొందిన క్రమం/మార్కులశాతం (9)బోధనానుభవము:—(ఎ) సంస్థ పేరు (సవరించబడినదా ?) (బి) చిరునామా, ఉద్యోగం పోదా (సి) నర్సరీల కాలము (డి) బోధించిన తరగతులు, సబ్జెక్టులు (ఇ) బోధనాభాష (ఎఫ్) చివరగా తీసిన వేతనము (10) బంధువులు పెద్దమనుషులు పేరు వారి చిరునామాలు (11) జవాబుదారీ అధికారి సమాచారము.

సాధారణ సమాచారము: ఎన్నికైన అభ్యర్థులు ఉపయోగమైనవారు భారతదేశంలో ఎక్కడైనను నియమించబడవచ్చును. ఆసాధారణమైన అర్హతలు, అనుభవం గల అభ్యర్థులకు ప్రకటించిన పే స్కేలుతో హెచ్చుపారంభ వేతనము లున్నవచ్చును. వేతనముతో బాటు డియర్‌నెస్, డియర్‌నెస్‌అలవెన్సు, ఇంటిరెంటు ఇంటి రెంట్ అనర్హ నియమాలైన సదుపాయములు నిబంధన. పేరకు అనుసరించబడును.ఆనిబంధనలు పనిచేయుచుండగా సవరించ వలసినవి విడుదలచేయబడును. ఎన్నికైన అభ్యర్థులను ప్రోబేషన్ పీరియడ్ పూర్తి అయిన పిమ్మట సవరించి ఉద్యోగంలో చేరుదురు. దరకాస్తులో పాటు అర్హతపత్రాలు/సర్టిఫికేట్/సర్టిఫికేట్ జతపర్చవలెను. ఉద్యోగములో నుండుచున్న అభ్యర్థులు తమపై అధికారి ద్వారా నిర్ణీత గడువులు మించకుండా తమ దరకాస్తులు పంపవలెను. ఇంటర్వ్యూకు పిలిచిన అభ్యర్థులకు సమీపమైనచోట్లలో నిబంధనల మేరకు కాష్ రసీదు బిల్లు చేసినచో రాను పోను ప్రయాణ ఖర్చు చెల్లించబడును. ఎన్నికైన అభ్యర్థులు 1975జూలై 31వ వారానికి అనుకూలమైనచో ఉద్యోగంలో చేరుటకు సిద్ధముండవలెను.

గమనిక :

ఆలస్యంగా అందిన మరియు అసంపూర్ణమైన దరకాస్తులు పరిగణనకు తీసుకోబడవు. పై ఒక్కొక్క కేటగిరిలోని ఉద్యోగమునకు విడివిడిగా దరకాస్తులు, పోస్టల్ ఆర్డర్లు దాఖలు చేయవలెను. దాఖలు చేసిన దరకాస్తుల వివరములు ముందుగా ఎట్టి ఇతర ప్రత్యుత్తరములు అనుమతించబడవు.

తిరిగి తమ పూర్వ ఉద్యోగములలో చేరుటకు అనుమతించబడదు కావ ఎన్నికైన అభ్యర్థులు తమ ప్రస్తుత ఉద్యోగములకు రాజీనామాచేసి, కొత్తగా ఈ ఉద్యోగములో చేరవలెను. అవసరమైతే తెలుకొనే నిర్ణయాన్నిబట్టి ఏ ఉద్యోగపు ఖాళీకైనను భర్తీ చేయుకుంటుటకు పై పేర్కొన్న పద్ధతులలో ఏ విధంగా పనుకుబడి వినియోగించ జూసినను తగిన పద్ధతిగా పరిగణించబడును.

విద్యుచ్ఛక్తి పనివారుల కోర్కెల వివరణ

("ఆంధ్రపత్రిక" ప్రతినిధి)

గుంటూరు, జూన్ 15 : రాష్ట్ర విద్యుచ్ఛక్తి పనివారుల సంఘం వార్షిక సర్వసభ్యులు సభలో ప్రకటించిన కోర్కెలు ఈ క్రింది విధంగా ఉన్నాయి.

అప్పటి ఎగ్జిక్యూటివ్‌లోనే సిబ్బందికి గృహవసతి కలుగజేయ్యాలి.

కొన్ని ప్రాంతాలలో పంచిపెట్టే పనులే లేవు. సిబ్బందికి ఈ పనులపాయం కలిగించడానికి ప్రత్యేక శ్రద్ధవహించాలి.

కొన్ని విభాగాలలో పని చేస్తున్న అనుభవజ్ఞులైన సిబ్బందికి పనివారలకు ప్రమోషన్ల విషయంలో 30 శాతం రేటాయింపు వుండాలి. హెల్పర్‌లను అసిస్టెంట్ వైర్‌మన్‌లుగా తీసుకోడం, అసిస్టెంట్ వైర్‌మన్‌లను వైర్‌మెన్‌లుగా తీసుకొనడం వంటివి ఇందుకు ఉదాహరణలు.

కొన్ని గ్రామాలలో సిబ్బందికి నివాస వసతి లేదు, పుట్టిన ఆటుపంటిపోట్ల వారి కవి కలిగించే బాధ్యత యాజమాన్యం వహించాలి. రెస్ట్‌మెంట్‌లు కట్టించాలి.

సహకార క్రెడిట్, ట్రస్ట్ సొసైటీలను కార్మికుల కందరికీ ఏర్పాటు చెయ్యాలి.

రిటైర్ అయిన పనివారలకు గ్రాట్యుయిటీ, ప్రావిడెంట్‌ఫండ్, దాదాపు ఏడాదికిగాని చేతికి రాదంటేగు. రిటైర్ అయిన రోజునే వాటిని యిచ్చివేయాలి.

కొన్ని ప్రాంతాలలో పనిలయిపోతూ వుండగానే సిబ్బందిని ఛార్జిలెంటు చేస్తున్నారు. అలా కాక అట్టివారికి వేరే నిర్మాణాలు తిరుగుకొని ఉద్యోగకాలంలో విచ్ఛిత్తి లేకుండా చూడాలి.

బదిలీల ప్రాంతాలలో ఆంధ్ర ఉద్యోగులకు అన్యాయాలు జరిగించాలి.

ప్రధాని పదవిలో శ్రీమతి ఇందిరాగాంధి : ప్రజాసంస్థల మద్దతు

ఏలూరు, జూన్ 15 : అడ్డు లేకుండా నియోజకవర్గంలో లోక్ సభకు ప్రధాని శ్రీమతి ఇందిరా గాంధి ఎన్నిక చెల్లదనది అల్లాహాబాద్ హైకోర్టు తీర్పు యిచ్చిన దృష్ట్యా ప్రధాని పదవికి శ్రీమతి ఇందిరాగాంధి రాజీనామా ఇవ్వ అవసరంలేదని పెక్కు సంఘాలు తీర్మానాలు చేస్తున్నారు. ప్రధాని పదవిలో కొనసాగి దేశాన్ని ముందుకు తీసుకుపోవలసిందిగా కోరుతున్నారు.

సోషలిస్టు సొసైటీ

కృష్ణాజిల్లా సోషలిస్టు ఎడ్యుకేషన్ సొసైటీవారు శ్రీ ఎం. నాగభూషణం అధ్యక్షతన సమావేశమై ప్రధాని పదవిలో శ్రీమతి ఇందిరాగాంధి కొనసాగాలని కోరారు.

ప్రధానిగా శ్రీమతి ఇందిరాగాంధి కొనసాగాలని కోరు ప్రజల మద్దతును సమీకరించాలని కన్వీనర్ శ్రీ వెనిగళ్ల వెంకటేశ్వరరావు చెప్పారు.

భారత్ సేవాసంస్థ

అల్లాహాబాద్ హైకోర్టు తీర్పు దృష్ట్యా ఏర్పడిన పరిస్థితిని సేవాభారత్ కేంద్ర కార్యవర్గంవారు చర్చించారు.

శ్రీమతి ఇందిరాగాంధి ప్రధాని పదవికి వెంటనే రాజీనామా చేయవలసిన పరిస్థితి ఏర్పడలేదన్నారు. శ్రీ ఆర్. ఎస్. మూర్తి సమావేశానికి అధ్యక్షత వహించారు.

స్వాతంత్ర్య సమరయోధుల సంఘం

ప్రధాని పదవిలో శ్రీమతి ఇందిరా గాంధి కొనసాగాలని కోరుతూ విజయవాడ స్వాతంత్ర్య సమరయోధుల సంఘం కార్యవర్గంవారు తీర్మానించారు. శ్రీ ఇనూరి సోమేశ్వరరావు అధ్యక్షత వహించారు.

కృష్ణాజిల్లా సోషలిస్టుపార్టీ

అల్లాహాబాద్ హైకోర్టు తీర్పు దృష్ట్యా శ్రీమతి ఇందిరాగాంధి ప్రధాని పదవినుండి వైదొలగాలని, లోక్‌సభకు వెంటనే రద్దుచేసి లోక్‌సభకు వెంటనే ఎన్నికలు జరపించాలని కృష్ణాజిల్లా సోషలిస్టుపార్టీవారు విజ్ఞప్తి చేశారు. శ్రీ వడ్డి పంచదశేశ్వరరావు, (అధ్యక్షులు) శ్రీ పింగళి (శాంతికార్ (కన్వీనర్) ఈ విజ్ఞప్తి ప్రకటనపై సంతకం చేశారు.

ప్రజల ప్రయోజనాల దృష్ట్యా ప్రధాని పదవిలో శ్రీమతి ఇందిరా గాంధి కొనసాగాలని కోరుతూ నెల్లూరు జిల్లా పరిషత్ అధ్యక్షుడు శ్రీ మేనకూరు గోపాలకృష్ణారెడ్డి ఒక ప్రకటన చేశారు. నెల్లూరు జిల్లా పరిషత్ తరపున ప్రజల తరపున ప్రధాని పదవిలో కొనసాగవలసిందిగా శ్రీమతిగాంధినిఆయనఅభ్యర్థించారు.

తాడేపల్లిగూడెం ప్రజలకు ఆర్. టి. సి. డివిజనల్ మేనేజర్ హామి

తాడేపల్లిగూడెం, జూన్ 15 : ప్రజల సదుపాయంకోసం: ఆర్. టి. సి. పరిధి సంతవలకు బస్సులేర్పడ్డాయని తాడేపల్లిగూడెం పౌరులు కమిటీ ప్రతినిధులకు తెలియజేశారు. ప్రజల సౌకర్యాలకు సంబంధించిన ఫిర్యాదులు ప్రజలు ఏమైనా వుంటే ఆర్. టి. సి. డివిజనల్ మేనేజరు శ్రీ టి. ఎ. సుబ్బారావు గూడెం ప్రతినిధి వర్గానికి హామీ యిచ్చారు.

డోర్ టు డోర్ పద్ధతిలో ప్రచారం మార్కెట్టువద్ద, తాలూకాఆఫీసు వద్ద, ప్రయాణీకులు ఎక్కేచోట్ల, దిగేచోట్ల వీలు కలిగిస్తున్నామని, ఇందు పరంగానైనా, రుసుముగానైనా 2 స్టేజీలు కలిగిస్తున్నామని శ్రీ సుబ్బారావు తెలియచేశారు.

రైల్వేస్టేషన్‌వద్ద కూడా బస్సులు ఆపాలని ప్రతినిధివర్గం విజ్ఞప్తిచేసింది. ఈ ఏర్పాట్లవల్ల అందరూ డిపోకి పోవాలనే అపోహపోయి, ఏ స్టేజివద్ద వీలయితే, అక్కడే ప్రయాణ అవకాశం కల్గుతుందని శ్రీ సుబ్బారావు అన్నారు.

ప్రముఖ చరిత్రకారుడు నీలకంఠశాస్త్రి కాలధర్మం

మద్రాసు, జూన్ 15 : ప్రముఖ చరిత్రకారుడు ప్రొఫెసర్ కె. ఎ. నీలకంఠశాస్త్రి నేటిఉదయం ఇక్కడ కాలధర్మం చెందారు. ఆయన వయస్సు 83 సంవత్సరాలు.

1929—1947 మధ్య మద్రాసు యూనివర్సిటీలో భారతీయ చరిత్ర, పురావస్తుశాస్త్ర అధ్యక్షునిగా పని చేసి పదవీ విరమణ చేసిన తర్వాత శ్రీ నీలకంఠశాస్త్రి మైసూరు విశ్వవిద్యాలయంలో చారిత్రక విభాగం అధిపతిగా కొంతకాలం పనిచేశారు. ఆతర్వాతమద్రాసు యూనివర్సిటీ సహకారంతో ప్రపంచ విజ్ఞాన సంస్థ సెలక్షన్ కమిటీలో సభ్యుడుగా పనిచేశారు. ఆయన వయస్సు 83 సంవత్సరాలు.

1929—1947 మధ్య మద్రాసు యూనివర్సిటీలో భారతీయ చరిత్ర, పురావస్తుశాస్త్ర అధ్యక్షునిగా పని చేసి పదవీ విరమణ చేసిన తర్వాత శ్రీ నీలకంఠశాస్త్రి మైసూరు విశ్వవిద్యాలయంలో చారిత్రక విభాగం అధిపతిగా కొంతకాలం పనిచేశారు. ఆతర్వాతమద్రాసు యూనివర్సిటీ సహకారంతో ప్రపంచ విజ్ఞాన సంస్థ సెలక్షన్ కమిటీలో సభ్యుడుగా పనిచేశారు. ఆయన వయస్సు 83 సంవత్సరాలు.

ఉక్కు దొంగతనం చేసే వారిపై కాల్పులు : విశాఖపట్నంలో సంఘటన

విశాఖపట్నం, జూన్15 :విశాఖపట్నంలోని హిందూస్థాన్‌స్టీల్ లిమిటెడ్‌వారు ఉక్కును నిల్వచేసే ప్రాంతం నుంచి దాని అనుబంధించి పారిపోయిన వారిపై పోలీసులు 13వ తేదీ రాత్రి కాల్పులు జరిపారు. ఒక వ్యక్తికి గాయాలయాయి. అతనిని ఆసుపత్రిలోచేర్చారు.

13వ తేదీ రాత్రి సందర్భంలో హిందూస్థాన్ స్టీల్స్ లిమిటెడ్‌వారు ఉక్కు నిలువచేసే ప్రాంతంలో చొరబడి, ఉక్కు ఎత్తుకు పోయారట. పోలీసులు దొంగలదారులు వారిని ఎదుర్కొన్నారు. అయితే ఆ అల్లరిమూకలు రాళ్లు రువ్వారు. ఒక హెడ్ కానిస్టేబుల్‌కు గాయాలయాయి. కానిస్టేబుల్‌కు కూడా గాయాలయాయి. ఈ దోపిడీదారులు పోలీసులు చుట్టముట్టి ఆయుధాలు అపహరించ ప్రయత్నించారు. పోలీసులు ఆత్మరక్షణార్థం కాల్పులు జరిపారు. పోలీసులు కేసు దర్యాప్తు చేస్తున్నారు. (స్వ. వి)

"అల్లాబాద్ హైకోర్టు తీర్పు కేవలం సాంకేతికం"

బెంగుళూరు, జూన్ 15 : రాయ్‌బరేలి నుంచి శ్రీమతి ఇందిరాగాంధి ఎన్నికను కేవలం సాంకేతిక కారణాలపై రద్దు చేయడం జరిగిందని అలహాబాద్ హైకోర్టు యిచ్చినతీర్పును "జాగ్రత్తగా పరిశీలించి అనంతరం"జాతీయ న్యాయవాదుల సంఘం కర్ణాటకశాఖ భావించిందని సంఘం ఒక పత్రికా ప్రకటనలో తెలియ జేసింది.

అదొ ప్రొసీడ్యూయిడ్డ్‌నదా కాదా అన్నదిష్టయుంపై తుదినిర్ణయంచేసే అధికారంప్రీం కోర్టుకు ఉన్నదని, అందువల్ల ప్రధాని పదవికి రాజీనామా విషయం శ్రీమతిగాంధి ఆలోచించడం అవసరమని సంఘం ప్రధాన కార్యదర్శి శ్రీ కె. ఎస్. రెడ్డి జారీచేసిన ఆ ప్రకటనలో పేర్కొనబడింది.

అంధ్రప్రదేశ్. సి. పి. నూనె తయ్యర్లుడు శ్రీ కృష్ణాయిల్ మిల్లు పామర్లకోటలో ఒక ప్రకటన చేస్తూ, ద్రవ్యోల్బణం, నిరుద్యోగం వంటి క్లిష్ట సమస్యలు దేశం ఎదుర్కొంటున్న సమయంలో ప్రజలగాంధి వారుయిష్టం మార్గి దర్శకత్వం మార్గాలే క్రమబద్ధమయిన, శాంతియుతమయిన పురోగతిని సాధించగలదని, ప్రజాస్వామ్యాన్ని, మతాతీత వ్యవస్థను పరిరక్షించగలదని పేర్కొన్నారు.

కార్తిని, జాతిని యికముందు కూడా నడిపించవలసిందని కోరుతూ కర్నూలుకు పరిత్రమల మంత్రి శ్రీ ఎస్. ఎం. కృష్ణ ప్రధానికి ఒక టెలిగ్రామ్ పంపారు.

జయప్రకాశ్ జబల్‌పూర్ రాక

జబల్‌పూర్, జూన్ 15 : శ్రీ జయప్రకాశ్ నారాయణ్ పార్టీ నుంచి విడ్డ సాయంత్రం ఇక్కడకు వచ్చారు.

మీసాలలోఅలపటు ఇక్కడ జరిగే అఖిలభారత సర్వోదయ కార్యకర్తల సమావేశంలో ఆయన పాల్గొని సోమవారంనాడు పాట్నాకు తిరిగి వెడతారు.

కైకలూరు గ్రామ ముస్సబుకు జరిమానా

కైకలూరు, జూన్ 15 : కిమ్మ మూలకై లక్షకు బప్పుచేసి అధికార దుర్వినియోగం చేసిన నేరంపై భారత శిక్షా స్మృతి 166, 167 సెక్షనుల క్రింద స్థానిక జుడిషియల్ మ్యాజిస్ట్రేటు శ్రీ కె. వి. జనార్దన్ కైకలూరు గ్రామముసబ్ శ్రీ సూరేటి వెంకటేశ్వరరావుకు రు 100 జరిమానా విధించారు. ప్రిన్‌క్యూషన్ స్థానిక న్యాయవాది శ్రీ నందిగామ రామలింగేశ్వరరావు నిర్వహించారు.

ఇంటర్వ్యూ

32వ సర్గ

మాభూదారో దుర్మేధః!
పితరం సత్యవాదినం
అయుష్య స్వధర్మేణ
స్వయంవర ముపస్థితమ్ 21

నీవు దుర్బుద్ధివై ఉలుగు బయిగి అన్నదే కాని సత్యవ్రతుడైన మా తండ్రిమాటను కాదనిఅనినమహిమానించి స్వవర్తించేవాడను కాను. ఆయన ఏర్పాటు ప్రకారం కుశితమైన వర్తనతో స్వయంవరమునందు మా భర్తల నేర్పుకుంటాము. అంతే కాని యీలాటి స్వతంత్రంలేని పరుగ్గ్గ చేసే దురుద్దేశం నెమరుకము.

(ఇక్కడ గోదండరాజస్వామి ఇంకొక విధంగా వ్యాఖ్యానించాడు. దానిని వివరించి వ్రాస్తున్నాను.

సః—(ప్రసిద్ధుడైన ఆ మాతంగి కాలః—(నీకు)మృత్యువు, మా భూర్—కాకుండుగాక.

పితరం—మా తండ్రిని, సావమన్యస్వ — అవమానించ ఽ, ధర్మేణ— అయిన నిర్ణయించిన కులోచిత ధర్మముతో, వరం—వరుణ్ణి, స్వయం ఉపస్థితః— మేము సేవించ దంచుకున్నాము. (అలాగ అధగడానికి నిరోధిస్తున్నాము).

(నావమన్యస్వ—అని కల్పించాడు 'నీచేత్రి మా తండ్రికి నీవు యీ విధంగా అవమానం కలగించినవాడవయిలో ఆయన కోసించి నిన్ను స్వరూపం నాశనం చేస్తాడు. ఆయన కోపం ఏకాశాపమువుతుంది.ఆయన నిర్ణయాన్నానుసరించి నేను వరుణ్ణి స్వీకరిస్తాను. గతంలో పిల్లి పాలలు కుయ్యకు.

ఇది కూడా ఒక విధంగా సదుర్నీయుడే మొత్తం మీద సారాంశం ఒకటే)

పితాపి ప్రభు రస్మాకం
దైవతం పరమం హి సః
యస్యసో దాస్యతిపితా
సవోభర్తా భవిష్యతి 22

మాకు మా జనకుడే సర్వాధికారి. ఆయన మాకు పరమ దైవం. ఆయనెవరికి ఇస్తే ఆ వరుడే మా భర్త. తెలుసునా ! అని అన్నారు.

తాపాంతు వచనం శ్రుత్వా
హరః పరమ కోపనః
ప్రవిశ్య సర్వగాత్రాణి
బభంజ భగవాన్ ప్రభుః 23

వారి మాటలు విన్నాడు. వాయువు కోపములో రెచ్చిపోయాడు. ఏ పని చెయ్యదాని కిన్ని సమర్థుడు కనుక ఆ కన్యకల శరీరములో ప్రవేశించి వారి అవయవాలు కుదిమకు పోయునట్లు వంకరటింకరగాచేశాడు.

(సశేషం

ఉపన్యాసం

యామలాల పద్మనాభశాస్త్రి

ఉత్తరాలు

విద్యావిధానంలో మార్పురావాలి

ఆర్యా, ఈ సంవత్సరపు డిగ్రీ పరీక్షలు విద్యార్థులలో ఒక సంచలనం రేకెత్తించింది. అందుకు కారణం అందరికీ తెలిసినదే. ఈ విధమైన కల్చురిట్యూలలో పరీక్షలు నిర్వహించే ముందు, దానికి తగిన విద్యావిధానము వుండాలి. తరగతికి మించిన స్టాండర్డ్, అంతకు మించిన సిలబస్, దీన్ని నిర్ణీత సమయములో పూర్తి చేయాల్సిన బాధ్యత తమపై వుందనుకుంటూ అర్థం లాకుండా చెప్పే అధ్యాపకులు, అదనం అది కూడా చేయలేక సిలబస్ పూర్తి చెయకపోయే టీచర్ ఉపాధ్యాయులున్నారు. ఇది ప్రతి పాఠశాలలో దాదాపు జరిగేదే.

ఇక పోతే పరీక్షల గూర్చి చెప్పాలంటే, 7వ తరగతి 'కామన్' పరీక్ష.అంటే పరీక్షలు అవసరంలేదు. మరి విద్యార్థికి చదవాలనే శ్రద్ధ ఎందుకు వుంటుంది ? టీచర్లకు చెప్పాలనే పట్టుదల ఎలా ఉంటుంది ? 7వ తరగతి పాసయ్యాక పర్తి 10వ తరగతి వరకు పరీక్షలలో సంబంధమే లేదు.మరి విద్యార్థి ఎస్. ఎస్. సి .బోర్డు పరీక్ష ఎలా వ్రాయగలడు ? మూడు సం వత్సరాల క్రితం 7వ తరగతిలో వ్రాసిన పరీక్ష తప్ప, మళ్లీపరీక్ష ముఖం తెలుపదు. విద్యార్థులకు పరీక్షలు లేకపోవడం వల్ల పాఠశాలలకు సరిగ్గా పోలు కాకపోవడం, టీచర్లు సరిగ్గా చెప్పకపోవడం, విద్యార్థులు చాలా నష్టం. 6వ తరగతి నుండి 9వ తరగతి వరకు 'కామన్' పరీక్ష అంటే వాళ్ల బోర్డు పరీక్షలు నిర్వహిస్తే బాగుంటుంది.

పుస్తకాల విషయం కాస్త ఆసమంజసమైన సిలబస్, గ్రంథకర్త తమ పాండిత్యాన్ని స్కూల్ బుక్స్‌లో చూపించడం. విద్యార్థికి తగిన స్థాయిలో, శ్రద్ధాసక్తులను కల్గించు పాఠాలుండేవిగా నేర్పవాళ్ళుంటే బాగుండేది. అవసరం ఉందిగూ.

గుమ్మడిపల్లి శ్రీ ఏ స్ బు నూ ర్ 14/331, మట్టూరు, వరంగల్—2.

నందికుంట కరెంటు

ఆర్యా, కర్నూలు జిల్లా అత్మకూరు సబ్ తాలూకా నందికుంట గ్రామముకు కరంటు స్వాధీనాలు కైరింగచేసి సుమారు 20 నెలలు కానవస్తుంది. మా పూరి వాళ్ల కరంటు వీటర్ పార్టీలు కూడా చెల్లించి తమ ఇండ్లకు వైరింగ్‌చేసుంచుకున్నారు. ఆ వైర్లు బాబుపెట్టి వెడిపోయి స్థితికి వచ్చినవి. మా పూరివారు, మన గ్రామము చుట కరంటు రాదని నిరుత్సాహపడినారు.

పి. పెద్దస్వామి, నందికుంట, పగుడూరుకూరు, కర్నూలుజిల్లా.

వెంకటాద్రి ఎక్స్‌ప్రెస్

ఆర్యా, దక్షిణమధ్యరైల్వేవారు గతనెల 19వ తేదీనుండి తిరుపతికి, బెంగుళూరికి హైదరాబాద్ నుండి సరాసరి డీసెల్ ఇంజనుతో నడపబడు వెంకటాద్రి ఎక్స్‌ప్రెస్ ప్రవేశ పెట్టినారు. ఇది చాల సంతోషించ తగ్గ విషయము.

అయితే లాలాకా కేంద్రము, రాయలసీమలో పేజుగాంచిన 'పెనుకొండ'రైల్వే స్టేషను నుండు ఆ రైలు ఆపబడుట లేదు. పెనుకొండ విజయనగర సామ్రాజ్య పరిపాలన కాముమునుండి చాల ముఖ్యమైన పట్టణము.

కె. అర్. శివబాబు, ప్రధానోపాధ్యాయుడు, సెంట్రల్ పాఠశాల, పెనుకొండ

నెల్లూరు జిల్లా రా. సం

ఆర్యా, ప్రఖ్యాత కవులకు, కళాకారులకు నిలయమైన నెల్లూరుజిల్లాలో ఒక బిల్లుస్టాయి రచయితల సంఘం లేకపోవటం శోచనీయమైనవిషయం. రాష్ట్రంలో ఏ జిల్లాలో లేనన్ని పత్రికలు ఈ జిల్లాలో ఉన్నాయి. జనం, జనం పుస్తకాలే కేటలు, రచయితలు ఎంతోమందిపున్నారు. ఎన్నో ఎశేషాలు, విశిష్టమైన పాపిత సంస్థలు యీ జిల్లాలో ఉన్నా రచయితల సంఘం మాత్రం పురులు విప్పుకోలేక పోతోంది.

జయంపు కృష్ణ, ఆర్టిస్ట్ జర్నలిస్ట్, జయంపు, నెల్లూరుజిల్లా.

బాంకులు-పరీక్షలు

ఆర్యా! బాంకులలో ఉద్యోగాలకి మొదటి రెండవ క్లాసులు తెచ్చుకొనని వారికి కూడా ఇంటర్వ్యూలకి పిలుస్తున్నారు. సంతోషమే కాని, దరఖాస్తు దారుల పరీక్షలలో తెచ్చుకున్న మార్కులని మాత్రం లెక్క వారి తీసుకొనరాదు. అందరి పద్ధ దరఖాస్తు రుసుము తీసుకుని సంతర్జతిలో ఎంపికి చెయ్యడం సరికాదు. ఉద్యోగాలకి రాత పరీక్షలు వేరే నిర్వహించాలి.

— యర్రంపిల్లి వెంకటరావు, రిటయిర్డ్ కీపర్, కొత్త పేట

మాధురిసమస్య

వా ర్యు ప్రక్కనే

(10 రు. బహుమతి పొందిన లేఖ)

మా మునిసిపల్ పార్కువక్కనే మునిసిపల్ మరుగుదొడ్డు ఉన్నాయి.

ఎం. జయప్రసాద్, కేస్ ఎం. ప్రసాదమ్, దర్గాపేట, నరసాపూర్, ప. గో. జిల్లా.

తిమ్మరాజుపేట సమస్య

2000 జనాభాకల మా పూరి పంచదార కోటా 600 కి.గ్రా. మాత్రమే.

నరగడం నరసింగరావు, తిమ్మరాజుపేట, యలమంచిలి తాలూకా, విశాఖ జిల్లా.

కరెంటు కొరత

మా కాలనీలో కరెంటు తరుచుగాపోయి చదువుకునే విద్యార్థులకి బాధగా ఉంది.

శ్రీ వి. శ్రీనివాసరావు, ఎం. ఎస్—41, మలక్‌పేట కాలనీ, హైదరాబాద్—36.

దేవుడు

16-6-1975 సోమవారం

శ్రీ సం. 1897 క్రోధి మాసం 26.

★ మేషం:—విద్య వైజ్ఞానిక రంగాల్లో ఖ్యాతి అధిస్తుంది. వ్యక్తిగత మీ ప్రయత్నాలు ఫలిస్తాయి.

★ వృషభం:—మీ మంచితనమే మీకు యిబ్బందిని కలిగిస్తుంది. స్థిరాస్తి వ్యవహారాలు బాగుంటాయి.

★ మిథునం:—వ్యాపార విస్తరణ ప్రయత్నాలు బాగుంటాయి. సాహసిక వ్యవహారాలు లాభిస్తాయి.

★ కర్కాటకం:—రావలసిన డబ్బు సమయానికి అందుతుంది. నూతన విషయాలను తెల్సుకొంటారు.

★ సింహం:—వృత్

అమ్మబడును

అన్ని రకములైన మరియు సైజులలో వర్క్‌షాపు, ప్రింటింగ్ ప్రెస్, పరిశ్రమల యంత్రములు లభించును. వింటనే కరపత్ర వ్రాయబడును. వాయిదాల కొనుగోలు సదుపాయ కూడ గలదు. MODI, 28/E Post Office Street, Madras-1

రేడియో టైనింగ్

రెడియో సర్టిఫికేట్ కోర్సుకు 10 వ తరగతి, మెట్రిక్ ప్యాస్ అయిన వారినుండి దరఖాస్తులు కోరబడుచున్నవి. కోర్సు పూర్తి చేసినవారికి ఆంధ్రప్రదేశ్ గవర్నమెంటు వారిచే సర్టిఫికెట్లు ఇవ్వబడును. ప్రాస్పెక్టస్ కొరకు 25 పై సెంట్సులు జతపరచవలెను. Jawahar Electronic Television Institute, Recognised by Govt. A P., Near Super Bazaar, Vijayawada-2.

బహిరంగ ప్రకటన

సర్వత్రులకు- తెలియనేయడ మేమనగా మహబూబునగర్ జిల్లా అత్మకూరు తాలూకా సూదూరు గ్రామ శివారునందు సర్వే నెంబరు సర్వేర్లము చేసుపేరు 7 5—03 నల్లరాళ్లతెల్కపొట్ట 121 10—15 " " " పై రెండు నంబర్లు (పధేసు యకు ములు పద్దెనిమిది గుంటలు గలది) హారతి నరసింహారావు పేర నున్నవి. పై భూమి మేము ముగ్గురము కౌలుపైన చాలా సంవత్సరము నుండి సేసు చేసుకుంటున్నాము. హారతి నర సింహారావు (15) సంవత్సరముల క్రితము వనిపోయినాడు. వీరి రెండవ భార్య శ్రీమతి హెచ్. సరోజమ్మ కౌలు పైకము మాముం పొందుతు రశీదులు యిస్తున్నది. నేటివరకు సరోజమ్మతప్ప యితరులు యెవరున్నురాలేదు. ప్రస్తుతం సరోజమ్మ తన అవసరములకు గాను పై భూమిని మాకు విక్రయించుటకు సిద్ధ మై ధర నిర్ణయించుకొని మానుండి కొంత పైకంఅడ్వాన్సుతీసుకున్నది. కనుక ఈ ప్రకటన ద్వారా మేము తెలియజేయుచున్నాము. ఈ ప్రకటన తేది నుండి ఒక నెల అవధిలోభూమిపై ఎవరిదైన అభ్యంతరమున్న హెచ్. సరోజమ్మ గారితో సంప్రదించి తమ హక్కు విషయములు కునవలెను. తేకున్న మేము భూమి విక్రయము పైకంమొత్తం హెచ్.సరోజమ్మగారికిచ్చెంచి మా పేర పట్టా ట్రాన్సఫర్ చేసుకుందుము. తదు పరి ఎవరి అభ్యంతరముల చెల్లదేరవు. ఇట్లు, బలిజ బసవ కృష్ణ s/o సంగన్న, గొల్లపల్లి కృష్ణ s/o రామయ్య, మాచిన రామన్న s/o వింతలమున.

కావలెను

10th Passed or Failed

విద్యార్థులు రేడియోమెకానిక్సు లేదా రేడియోమెకానిక్సు ట్రయినింగ్ కుదరకపోతే లేదా కోర బడుచున్నవి. ప్రాస్పెక్టస్ కొరకు I.O.R. చేయవలెను. N.Mastan Rao, Principal, L.R.E.College Govt. Licenced) Arundelpet, 1st line, Guntur-2.

ప్రకటన

హయ్యర్ సెకెండరీ పరీక్షకు సమర్థనీయమైన శిక్షణ.

ఇంటర్‌మీడియేట్‌తో సమానము—ఇంగ్లీషు మీడియం ఒక్క సంవత్సరం మాత్రమే మెట్రిక్, దవ తరగతి పాస్అైన విద్యార్థులు అర్హులు. ఈ పరీక్ష పాస్అైనవారు B. A. B. Com.లు చదవవచ్చును. వివరములకు విజయా ట్యూటోరియల్ కాలేజి, విజయవాడ—2.

ఎందుకు యువతరంకోరుతున్నది? రాణి శాండల్ సోప్‌ను? కారణం సుమనోహరమైన దానిచందనపు పరిమళమే? వారి మనస్సులను ఆకర్షిస్తుంది.

ఆంధ్రప్రదేశ్‌కు సోల్‌డిస్ట్రిబ్యూటర్లు
వెస్సర్స్ మాతృశ్రీ ట్రేడర్స్
వెస్టర్నాజువారి వీధి, విజయవాడ.
నల్గొండ జిల్లాకు స్టాకిస్టు :
వెస్సర్స్ అంకిశెట్టి చంద్రశేఖర్,
నల్గొండ
ఉత్పత్తిదారులు:
రాణి సోప్ వ్యాక్టరీ,
మధురై-625009.

శ్రీ గణేష్ ఫైనాన్స్ కార్పొరేషన్ (రిజి)

అనంతపురం

వేలము నోటీసు

హెచ్.పి. బాకీబడినారు ఈ దిగువ కనుపరచిన నీజ చేసిన పాచ వాహనములు 5.8.75 వ తేదీ దయ్యాన్నం 3 గంటలకు అనంతపురం శ్రీ గణేష్ ఫైనాన్సు కార్పొరేషను ఆఫీసు యందు బహిరంగముగా వేలము వేయబడును. వేలములందు సరాలు చేయబడవలసిన వారు వేలము ప్రారంభములో రు. 200—00 (యిన్నూట రూపాయలు) ధరావతు చెల్లించి పాటలో పాల్గొనవచ్చును. పటన వేలమును గురించిన నిబంధనలు లభ్యమగు యితర విషయములు తెలుసుకొనదలచినవారు పై కార్పొరేషను ఆఫీసు పని చేయు కాలములో తెలుసు కొనవచ్చును.

వేలము చేయబడు వాహనముల వివరములు :

హెచ్.పి. నంబరు	వాహనము నంబరు	యజమానుని పేరు	వాహనము వివరము
74 73	ఎ.పి.ఎ. 4768	ఎస్. చాందుభాషా	ఆటోరిక్షా
78 73	ఎ.పి.ఎ. 4496	ఎస్ సుబహాన్‌బీ	ఆటోరిక్షా
93 74	ఎ.పి.ఎ. 3934	ఎస్. శమ్మయిల్	"
80 73	ఎ.పి.ఎ. 3909	ఎం. హైదర్‌బేగ్	"
94 74	ఎ.పి.ఎ. 157	జి. ఆంజనేయులు	"
97 74	ఎ.పి.ఎ. 161	కె. [illegible]	"
82 73	ఎ.పి.కె. 2302	పి. ఎస్. జబార్	కారు
84 73	ఎ.పి.క్యూ. 4133	కె. పరమేశ్వరరావు	కారు

అనంతపురం, 11—6—75

పి. ఆంజనేరెడ్డి, మేనేజింగ్ పార్టనర్.

టెండరు నోటీసు

"ఇమ్దాద్ ఘర్"
సెరాయ్ మాస్క్ వాక్స్,
హెడ్ పోస్టాఫీసు ఎదుట
విజయవాడ-520001 (ఎ.పి.)

వీడ [illegible] 24.5 లక్షలు నిర్మించుటకు వీరు చేసిన [illegible] ప్రభుత్వము, ఆంధ్రప్రదేశ్ ప్రభుత్వము లేక ఇతర విధమైన రంగము [illegible] అనుభవముగల భవనములయందు 'ఎ' తరగతి కంట్రాక్టర్ల నుండి కోరబడుచున్నవి.

మరియు వివరములు [illegible] తెలుసుకొనగలరు:

క్ర.సం.	పాలు	లక్షలకు నిర్మాణపు విలువ	విస్తీర్ణము చదరపు అడుగులలో	ధరావతు సొమ్ము	టెండరు ఫారము	సరిపూర్తి చేయవలసిన తేదీ
1	వ నెం. 1 గొందు పోలు మరియు కెల్లర్ పోలు (రేటెడ్ జు)	రు. 4 లక్షలు	రు. 8000	[illegible]	[illegible] 13రు.100	6 నెలలు

గమనిక:—పీరు మేము కెంట్రాక్టు కమిషనర్ కమిషన్ పెట్టు ఆఫీసుయిన్ వారికి 5—9—24—70 తేదీన పబ్లిక్ నోటీసు అంతట్టు, హిల్‌పార్టు రోడ్డు పెద్దూర్‌వారి హైదరాబాద్ 500004 అం. ప్ర. నందు గలవారి ఆఫీసునందు వారి ఆఫీసునందు పబ్లిక్ పత్రికలలో తే 23 జూన్ 1975 నాడు సా. 3—00 గంటలకు గాను అందిన పిలువబడును.

సయ్యద్ అహ్మద్ అలీ, బి.కాం; టి. ఎల్.
అడ్వొకేట్ మరియు సెక్రెటరీ,
ఓల్డింగ్ కంట్రాక్టర్స్ కమిటీ.

శృంగేరిలో తిరుమల తిరుపతి దేవస్థానం సత్రం

శృంగేరి, జూన్ 15 : శృంగేరి [illegible] పీఠాధిపతులు [illegible] విద్యాలయమందు [illegible] హాలు [illegible] ప్రారంభించి [illegible] తిరుమల తిరుపతి దేవస్థానం సత్రం నిర్మించారని [illegible] శిలాఫలకం [illegible] రూపొందించి [illegible] వారు శంకుస్థాపన జరుపడంలో కార్యక్రమం దాల్చినది. మఠాధిపతులవారు యాత్రికుల సౌకర్యం కోసం సత్రాన్ని నిర్మించి నిర్వహించిన తి. తి. దేవస్థానం భక్తులకు మరియు సభ్యుల ముఖ్యమంత్రి శ్రీ జలగం వెంగళరావు ప్రభృతులు ధార్మికులున్నిని ప్రశంసించారు. శ్రీ శారదాపీఠస్వామివారు సర్వజనులు భక్తిసూత్రాన్ని పక్షపాతమై భావన సాధనకు కృషి చేయవలసినదని అన్నారు.

సమాజశాంతికి అధ్యక్షత ఏకాంతిక చేయాయుశాఖ కమిషనరు శ్రీ కె. పురుషోత్తమ నాయుడు శృంగేరి పీఠము జగత్తు సదేవలుగా మహిమే స్థానమని, శృంగేరి శంకరులు అంధ్రదేశంలో సర్యటించాలని కోరారు. తి.తి. కార్యనిర్వాహక ఉద్యోగి శ్రీ పి. ఎస్. రాజగోపాల రాజు స్వాగతం ఇచ్చారు.

ఋష్యశృంగపురవాసుల పక్షాన శ్రీ శ్రీకంఠ రావు కృతజ్ఞత తెలిపారు. తి. తి. దేవస్థానం ఇంజనీరు శ్రీ రంగరాజు అభినందనలు తెలిపారు.

—:o:—

ప్రధానమంత్రికి కొమరగిరి విజ్ఞప్తి

నందిగామ, జూన్ 15 : కృష్ణా జిల్లా భారత జనసంఘం నాయకుడు శ్రీ కొమరగిరి కృష్ణమోహన్ ఇలా ప్రకటిస్తున్నారు. రోస్టు రవాణా రూట్లు విషయంలో సుప్రీంకోర్టు యిచ్చిన తీర్పును గౌరవిస్తూ శ్రీ సీలం సంజీవరెడ్డి తన ముఖ్యమంత్రిపదవిని త్యాగ ప్రాయంగా పరిత్యజించి సత్సాంప్రదాయాన్ని నెలకొల్పారు. శ్రీ రెడ్డిని శ్రీమతి ఇందిరాగాంధి అనుసరించి అల్లాబాద్ హైకోర్టు తీర్పును మన్నించి, పదవీత్యాగాన్నిచేసి, చక్కటి ఆదర్శమును నెలకొలిపి నైతిక విలువలను కాపాడాలి. అప్పుడే ప్రజలు కూడా న్యాయస్థానముల మీద భక్తి శ్రద్ధలను ఏర్పరుచుతారు.

నెల్లూరు జిల్లాలో 6వ తరగతి ప్రవేశపరీక్షలు

నెల్లూరు, జూన్ 15: నెల్లూరు జిల్లాలో ఆరవతరగతి ప్రవేశ పరీక్షలు ఈనెల 20: 21 తేదీలలో అన్ని నెలవారీ అప్పర్ ప్రమరుమరి, పాఠశాలలో 1975—76 సంవత్సరానికి బయట వారుని జిల్లా విద్యాశాఖ అధికారి తెలియ చేస్తున్నారు. (స్వ.వి.)

మెషినరీ

150 to 350 KVA సెకండు హ్యాండు రన్నింగు కండిషన్‌లో వున్న ట్రాన్స్ ఫార్మరు (స్టెప్పర్ వగైరా అన్ని పరికరములతో సహా) కావలెను. చోడే అప్పారావు సుగర్స్, బాపట్లా—2

ప్రకటన

వాక్లయింటయిన కారుసాల ద్రాక్షా పతి తన భర్త అయిన చేబ్రోలు వెంకట రామయ్యపీఠం 4—7—74 న పిటిషన్ కోర్టులో విడాకులుపొంది యున్నదనిన్నీ, అయిన వప్పటికినను చెంచురామయ్య కొంతమంది లౌకిక సహాయముతో లమెను సంపుటకు ప్రయత్నించు చున్నట్లుగా తెలియు చున్నదనియు అట్లు ఎవరైనా అతనికి సహాయపడినచో చట్టరీత్యా బాధ్యులగుదురని ఇందుమూలముగా తెలియజేయుచున్నది.

ఆలూరు కృష్ణమూర్తి, అడ్వకేటు.
బాపట్ల, 10.6.75.

విజయవాడ కో ఆపరేటివ్ సెంట్రల్ స్టోరు) లిమిటెడ్

No. G. 2291, విజయవాడ

1. విజయకృష్ణ సూపర్ బజార్ యొక్క మెడికల్ కాంట్రాక్టరుయందు సేల్స్‌మన్‌గా పనిచేయుటకు రు.1000 నగదు సెక్యూరిటీ చెల్లించగలిగి మరియు రు. 4000 లకు వ్యక్తిగత హామీకలిగి అనుభవముగల భవనములయందు 'ఎ' తరగతి కంట్రాక్టర్ల నుండి టెండరు కోరుచున్నాము.

2. రిమ్లింగ్ కండిషనులోను ఒక సెంటు పిక్‌అప్‌వ్యాను కొనుటకు తేది: 25—6—75 లోగా సీలుచేసిన టెండరు మీదట [illegible] వారి పేరుమీద పంపబడును.

3. పైన పేర్కొనబడిన టెండరు తేది: 25—6—75 లోగా [illegible] లోగా పైనుకు పంపబడును.

4. 1—10 వరకు గల పనులు [illegible] కాదు. [illegible] పనులు [illegible] చేయుట [illegible] పనులు [illegible] పనులు [illegible] పనులు

నేతాజీ లిట్ల పిక్చర్స్

"లాయర్ రాధ"

నూతన నటీనటులు కావలెను

మా "లాయర్ రాధ" చిత్రంలో నటించుటకు ఇంతవరకు చిత్రపరిశ్రమకు పరిచయమైన నూతన నటీనటులు.

1. శ్రీ వి. టి. రాజు (సత్యపురం), 2. ఎం. అరుణ (హైదరాబాద్) 3. నిర్మల కుమారి (నెల్లూరు), 4. డి. లక్ష్మి (మద్రాసు), 5. పి. రాజ్యలక్ష్మి (కూర్మాపురం), 6. జి. వి. నిరంజనరాజు (మచిలీపట్నం) 7. ఎం. విజయకుమార్ (బెజ్వాడ), 8. ఎం. సంతోషకుమార్ (దుబాకొండ) 9. పి. సిద్ధబాబు (హైదరాబాద్) 10. సూర్యకాంతం (కోట) 11. సూర్యకాంతి (కాళ్ళూరు).

కథ:—వి. టి. రాజు, పి. ఎస్. ఎస్. మూర్తి.

పరిచయమైన నూతన నటీనటులు నటించుటకు ఉత్సాహమున్నవారు తేది 25—6—75 లోపుగా దిగువ అడ్రసుకువచ్చి సంప్రదించవలెను.

నేతాజీ ఆర్టు పిక్చర్స్ యూనియన్,
పల్లెటిని, అనకాపల్లి, విశాఖ జిల్లా.

సువిన్ ప్రత్తి విత్తనములు

సువిన్ ప్రత్తి విత్తనములు (ప్రభుత్వముచే సర్టిఫై చేయబడినవి) యిప్పుడు నాలుగుకు సిద్ధముగా కే. జి 1 కి రు. 10 లకు లభించును. భారత వ్యవసాయ పరిశోధనాసంస్థచే అభివృద్ధిపర్చబడిన సువిన్ పొడుగు పింజ ప్రత్తి విత్తనములలో శ్రేష్ఠమైనవి. భారత దేశంలోనూ, విదేశాల లోనూ ఈ ప్రత్తికి మంచి గిరాకీ వుండి అధికధరలు లభించును. విత్తనములకు, వ్యవసాయ పద్ధతులకు దయచేసి వ్రాయండి.

Sri Kannapiran Mills Ltd.,
Post Bag No. 1,
COIMBATORE - 641028.
TAMILNADU.

వసతి కావలెను

మైనా క్రెడిట్ కార్పొరేషన్ ఆఫ్ ఇండియా లిమిటెడ్, 62—జి. క్రిష్ణస్ట్రీట్, బొంబాయి—800001, వారికి, వారి ఫ్యాక్టరీ మరియు కార్యాలయములకు గాను హైదరాబాద్ (ఆంధ్రప్రదేశ్) నివసతి కావలయును. కావలసిన వివరణ దిగువ అడ్రసుకు పంపబడినది.

(1) మార్కెట్ రేటు లీజ్ సుమారు 20,000 చదరపు అడుగుల స్థలములో.
(2) అందు వసతి గదులు విస్తీర్ణము 2000 చ. అడుగులలో.
(3) రిజిస్ట్రేషన్ సుమారు...5 యేళ్ళకొరకు ... పని
(4) 50 మందికి సరిపడే కాంటీను.
(5) నాలుగు క్వార్టర్లు— ఎనిమిది
(6) పనిచేసే పైన్ పడవేయుటకు బహిరంగ స్థలము

పై తెలిపిన అన్ని కూడా ఒక సమగ్రముగా లభించవలసిన అవసరం లేదు కావలసిన వసతులతో యిచ్చినవారికే నిర్మించబడుతుంది. తదా పై తెలిపిన ప్రకారము నిర్మించి యివ్వగల పార్టీలు, స్థలము, కవర్డ్ ఏరియా చదరపు అడుగు ఒకటికి రేటుతో కూడి వివరము రేట్ కాపీలు యితర వివరములతో తమ ఆఫర్స్ పంపవలెను.

లక్ష్మి MIFCO కు పై తెలిపిన చిరునామాకు 30 జూన్ 1975 లేదీన లోగా చేరవలెను.

యమ్మిగనూరు మున్సిపాలిటీ

సవరణ ప్రకటన

తేది 11-6-1975 న జరిగిన కౌన్సిల్ సమావేశంలో తీసుకొనిన తీర్మానం ప్రకారం టెండర్ నోటీసులోని వర్క్ తేదీలు 1—7—75 నుండి 31—3—1978 వరకు బదులుగా 1—7—75 నుండి 31—3—1980 గా మార్చడమైనది.

(సం) టి. నర్సప్పశెట్టి,
మేనేజర్ మరియు స్పెషల్ ఆఫీసర్,
యమ్మిగనూరు మున్సిపాలిటీ.

ఫార్‌మోన్
ప్లాంట్ హార్మోన్ స్ప్రే
మీ... వరి... ప్రత్తి... మిరప
కూరగాయలు
పండ్లతోటలు మల్లియ
అన్నిరకాల పంటలకు
వాడండి!
పూవు, పిందె రాలిపోవడాన్ని
తగ్గించడమేగాక....
అధిక దిగుబడిని ఇచ్చే
శక్తివంతమైన స్ప్రే!
ఆంధ్రప్రదేశ్ కు
పంపిణీదారులు
స్వాతి సేల్స్ కార్పొరేషన్
విజయవాడ-3
ఫార్‌మోన్
బారిబాయితయారు

సంస్మరణ

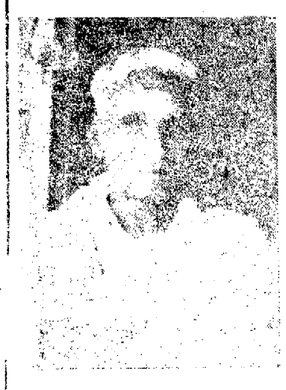

మమ్మల్ని వదలి తేది 24—5—74 న దివంగతులైన వడ్లపట్ల వెంకట సుబ్బయ్య గారి ప్రేమపాత్రులుగా మిగిలి సంస్మరించబడుతున్న భార్య, పుత్రులు, కుమార్తెలు మరియు అల్లుళ్ళు, కోడలు.

పెనుగుట్టంలో స్త్రీ శవం

బందరు, జూన్ 15 : బందరు తాలూకా పెనుగుట్టం గ్రామంలో నిన్న ఒక స్త్రీకి చెందిన శవం పొలములో కనుగొన్నారు. ఒక సమాచారాన్ని బట్టి పోలీసులు గత నాలుగు రోజుల క్రితమే కనుగొన్నారు. ఆమెకు నలుగురు భార్యాభర్తలై వుంటారని, గమ్యంలేని వ్యక్తి అతిబీభత్స కారిణి రోజులుగా అగుపించలేదని, ఈ రెండు శవాలు వరిపై ఉంటాయని, హత్య చేయబడి వుంటాయని భావించబడుతున్నవి. ఇదివరకే నిరుగట్టుపాలెమద్ద ఒక పురుషుడు ఉన్నట్లుగా తెలిసి పోలీసు అధికారులు అక్కడకు వెళ్ళారు. ఇది కూడా హత్యగానే భావిస్తున్నారు. ఈ సందర్భంలో ఎవరిని అరెస్టు చేయలేదని పోలీసులు తెలియచేస్తున్నారు.

బందరులో అగ్నిప్రమాదం

నేటి మధ్యాహ్నం నారకొట్ల వీధిలోని ఇరువు సామానులను అమ్మేవారుకు సెలవు అంటూ లోపల విద్యుత్ షార్ట్ సర్క్యూట్ వల్ల అగ్నిప్రమాదం సంభవించి పెద్ద మొత్తంలో కూడా నష్టం సంభవించింది. అగ్నిమాపకశాఖ రెండు ఇంజనులతో మంటలు గమనించి అరికట్టారు. నష్టం సుమారు పదివేల రూపాయలు ఉంటుందని అంచనా. ఇక్కడేమున్న అగ్నిమాపకదళం డి. వి. జి. శ్రీ రామనాయక్ కూడా ప్రమాదం జరిగిన స్థలాన్ని పరిశీలించారు. (స్వ.వి.)

—:o:—

న్యూఢిల్లీ, జూన్ 15 : శ్రీమతి ఇందిరా గాంధి ప్రధానమంత్రి పదవిలో కొనసాగాలని కోరుతూ ఢిల్లీ నగర కమిటీలోని కాంగ్రెస్ సభ్యులు ఒక తీర్మానంలో కోరారు. ఈ తీర్మానం గల వినతి పత్రాన్ని కాంగ్రెసు ప్రతినిధి వర్గం నిన్న శ్రీమతిగాంధికి సమర్పించింది.

లెబనాన్ సరిహద్దులో ఇజ్రేల్ విమాన దాడి

బెల్‌లిన్, జూన్ 15 : ఇజ్రేల్ ఉత్తర సరిహద్దులోని ఒక గ్రామంలో పాలస్తీనా గెరిల్లాలు ఒక ఇజ్రేలీ కుటుంబాన్ని బంధీ చేయగా, వారిని విడిపించడానికి ఇజ్రేలీ సైనిక దళాలు కాల్పులు జరిపాయని సైనిక వర్గాలవారు తెలియజేశారు.

ఈ దాడిలో నలుగురు గెరిల్లాలు మరణించారు. కొంతమంది ఇజ్రేలీ సైనికులు కూడా గాయపడ్డారు.

లెబనాన్ సరిహద్దులకు సమీపంలో గల ఈ గ్రామంలో గెరిల్లాలు ఒక భవనాన్ని ఆశ్రయించుకున్నారు.

బైళ్ళలో పుష్కు 12 మంది ఆరడి గెరిల్లాలను విడుదల చేయాలని వీరు గట్టిగా కోరారు.

కఫర్ హాబా తమ సరిహద్దు గ్రామమని, దీనిపై ఇజ్రేల్ యుద్ధ విమానాలు బాంబులు వేశాయని ఈ గ్రామ పరిసర ప్రాంతాలపై కూడా బాంబులు వేశాయని బేరూట్‌లో లెబనాన్ సైనిక ప్రతినిధి చెప్పారు. నష్టాల వివరాలు తెలియరాలేదన్నారు.

రాబిన్ ప్రకటన

టెల్‌అవీవ్, జూన్ 15 : తాను అమెరికన్ నాయకులతో ప్రస్తుతం జరిపే సంభాషణలద్వారానే సంబంధాలలో ఒక స్థిరం కుదురుతుందని లాబు ప్రధాని యిత్జక్ రాబిన్ ప్రకటించారు నిన్న చెప్పారు.

ఈజిప్టుతో రాబిన్ రాయబారి గల అవకాశాలను గురించి అమెరికన్ నాయకులతో చర్చలు జరుపుతూ తన ఉద్దేశమని ఆయన తెలిపారు.

కొత్త రు. 100 పోస్టల్ ఆర్డర్లు

భద్రాచలం, జూన్ 15 : నెల్లిపాకలో రు 100 నగదు ఇండియన్ పోస్టల్ ఆర్డర్లు కొత్తగా ప్రవేశపెట్టబడ్డాయని పోస్టుమాస్టర్ జనరల్ శ్రీ సి. ఎస్. రామారావు చెప్పారు.

సింగరేణి కాలరీస్‌లో కొత్తగా నిర్మించిన పోస్టాఫీసు భవన ప్రారంభోత్సవానికి ముఖ్య అతిథిగా పాల్గొని శ్రీ రామారావు రు. 100 పోస్టల్ ఆర్డర్లు పల్లె సమీయార్డరుబుర్రులు లేని గ్రామీణ ప్రజలకు ఎక్కువ మేలు కలుగుతుందని అన్నారు.

సింగరేణి కాలరీస్‌లో నిర్మించిన పోస్టాఫీసు భవనాన్ని దాదాపు రు. 3 లక్షల ఖర్చుతో నిర్మించారు. సింగరేణి గనుల అడిషనల్ జనరల్ మేనేజరు శ్రీ ఎమ్. కె. ఎ. సుబ్బయ్య ఈ కార్యక్రమానికి అధ్యక్షత వహించారు. ఇతర పెద్దలు శ్రీ పి. ఆర్. కె. ప్రసాద్ అధ్యక్షత వహించారు. సూపరింటెండెంట్ శ్రీ టి. ఎస్. శాస్త్రి స్వాగతం చెప్పారు. పోస్టర్ ఇన్ చార్జి శ్రీ రాధాకృష్ణమూర్తి వందనసమర్పణ చేశారు.

అమృతా బ్యానర్పై
జూన్ 19
అన్నదమ్ముల కథ
విడుదల
అవుతుంటే
అన్నదమ్ముల అనుబంధానికి
అన్నాచెల్లెళ్ళ అనురాగానికి
శ్రీ బాలయ్య ఇచ్చిన అపూర్వ దృశ్యకల్పన!
శ్రీధరణి
కథ-దర్శకత్వం
ఎమ్. బాలయ్య
నిర్మాత
డి. ఎల్. ప్రకాశరావు
దర్శకులు
అలపర్తి సూర్యనారాయణ
మన్నవ వెంకట్రావు

మూలసంకరు
త్వరగా
నమ్మకమైన
హెడ్‌వీపా
వేరుపనుంటే
చికిత్సను పొందండి
నిస్సత్తువ చికిత్స
అవసరములేదు!

చూడండి! చదువుగానవ్వండి!
అమ్మాయిల శపథం
దండాలు
యజమాని బావా!
దండాలు
పశువుల డాక్టరి బావా!
దండాలు
మనుషుల డాక్టరి బావా!
నాకు-
మగవాళ్ళందరూ
బావలే బావా!!

శ్రీమతి గాంధీకి కాంగ్రెస్ మహిళాఫ్రంట్ మద్దతు

న్యూఢిల్లీ, జూన్ 15 : రాజీనామా చేయమంటే చేయకుండా రద్దు ఒత్తిళ్ళను ఖాతరు చేయనని ప్రధాని శ్రీమతి ఇందిరాగాంధికి అఖిలభారత కాంగ్రెస్ మహిళా ఫ్రంట్ నిన్న విజ్ఞప్తి చేసింది. ఇది జాతి వ్యతిరేక దురుద్దేశాన్ని కుట్ర అని వారన్నారు.

శ్రీమతి గాంధికి వ్యతిరేకంగా అల్లాహాబాద్ హైకోర్టు తీర్పు వెలువడిన తర్వాత శ్రీమతి గాంధి నిన్న ఢిల్లీ మహిళల పరిషత్ [illegible] అధ్యక్షురాలు తారాదేవి సౌనా ఆధ్వర్యంలో [illegible] ఆమె ఆధ్వర్యంగా ఇదే కొనసాగుతుందని పేర్కొన్నారు.

బీహార్ మంత్రుల మద్దతు

పాట్నా, జూన్ 15 : బీహారు మంత్రులు నిన్న ఇక్కడ జరిగిన సమావేశంలో ఇటీవల అలహాబాద్ హైకోర్టు ఇచ్చిన తీర్పు దృష్ట్యా ఏర్పడిన పరిస్థితిని పరిశీలించి, ప్రధాన మంత్రి శ్రీమతి ఇందిరాగాంధి అధికారంలో కొనసాగాలని అభ్యుదయ లక్ష్య వైపు జాతిని నడిపించాలని కోరుతూ తీర్మానించారు.

దేశం ఇప్పుడు పెద్ద సమస్యలను ఎదుర్కొంటున్నదని, లోగడ ఏదేశీ ప్రమాదం ఏర్పడినప్పుడుగాని, దేశంలో సంక్షోభం ఏర్పడినప్పుడుగాని ప్రధాని సారథ్యంతో ఆ సవాలును ఎదుర్కొని, జాతిని విజయమార్గం వైపు నడిపించారని ఈ సమావేశం పేర్కొన్నట్టు అధికార పత్రికా ప్రకటన తెలిపింది.

జాతీయ పునర్నిర్మాణ కృషిలో ప్రధాని విప్లవాత్మకమైన పాత్ర నిర్వహించారని, శ్రీమతి గాంధి ఒక్కరే జాతిని సౌభాగ్యపథంవైపు నడిపించగలరన్న సంపూర్ణ విశ్వాసం చేశ ప్రజలకు కలదని ఈ ప్రకటన తెలిపింది.

ప్రధానికి బీహార్ కాంగ్రెస్ నాయకుల విజ్ఞప్తి

న్యూఢిల్లీ, జూన్ 15 : ముఖ్యమంత్రి డాక్టర్ జగన్నాథ మిశ్రా నాయకత్వాన 100 మంది బీహార్ కాంగ్రెస్ నాయకులు నిన్న సాయంత్రం ప్రధాని శ్రీమతి ఇందిరాగాంధి నివాసానికి పూర్తి సంఖ్యలో వెళ్ళి, ప్రధాన మంత్రిగా కొనసాగాని, పరిపాలన, పార్టీకి నాయకత్వం వహించి నడిపించవలసిందిగా కోరారు.

ఈ సందర్భంగా పాల్గొన్న వారితో కేంద్ర, రాష్ట్ర మంత్రులు, పార్టీ ఎంపీలు సభ్యులు, రాష్ట్ర శాసనసభ సభ్యులు, పి. సి. సి. సభ్యులు పాల్గొన్నారు.

తమ రాష్ట్ర ప్రజలు పూర్తిగా శ్రీమతి గాంధివైపే వున్నారని, దేశం మరెక్కడాలేని సమస్యల పరిష్కారానికి అని ప్రధానిగా కొనసాగాలని కోరుతున్నారని వారు చెప్పారు.

ఒరిస్సా నాయకుల మద్దతు

న్యూఢిల్లీ, జూన్ 15 : ముఖ్యమంత్రి నందినీ సత్పథి అధ్యక్షతన ఒరిస్సాకు చెందిన కాంగ్రెస్ ఎం.పి.లు నిన్న ఇక్కడ సమావేశమై ప్రధాని శ్రీమతి ఇందిరాగాంధి నాయకత్వాన్ని పటిష్టం చేయవలసిన అవసరం ఉందని తీర్మానించారు.

Printed and Published for Nageswara Rao Estates Private Ltd., by S. Nageswara Rao at the Andhra Patrika Press, Gandhinagar, Vijayawada-3. Editor: S. Radhakrishna, Vijayawada.
Phones: 75667 & 75226.

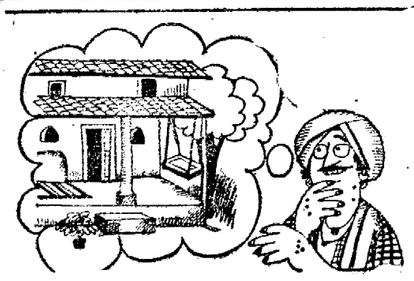

ఏ విధంగా రామయ్య తన కలను నిజం చేసాడు?

ఏ విధంగానంటే, అతను తన పొలంలో పుష్కలంగా పంటలు పండించాడు. పుష్కలంగా పంటలు పండించేటందుకు, తన పంటలను క్రిమి కీటకాదుల నుంచి రక్షించుకొన్నాడు. తన పంటలను క్రిమి కీటకాదుల నుంచి రక్షించుకొనేటందుకు, అతను ఎస్పీ మొక్కల సంరక్షణ పరికరాలను ఉపయోగించాడు.

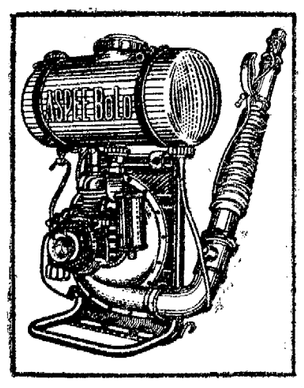

ASCPW PLANT PROTECTION

ఎస్పీ బోలో స్ప్రేయర్

Code MB2

పాత రూపంలోనూ, క్రొత్త రూపంలోనూ, క్రిమి సంహార ద్రవ్యాలను పంపకరంగా, పొదుపుగా, త్వరగా జల్లేయండి. ఇరుపు కేవలం 11.3 కి.గ్రా. మాత్రమే. రబ్బర్ పేడగల ప్రేమం మీద క్లోవటను అమర్చడం మూలంగా ప్రమాదం వుండదు.

అమెరికన్ స్ప్రింగ్ & ప్రెసింగ్ వర్క్స్ లిమిటెడ్
పి. ఓ. బాక్సు నెం 7602 మలాడ్, బొంబాయి 400 064 టెలిఫోనులు : 692331 (3 లైనులు)
GRAM KILLOCUST MALAD BOMBAY, TELEX ASPE 011-3234
ఇతర ఉపయోగకర ఎస్పీ మొక్కల సంరక్షణ పరికరాలు సికర్ 50 నాప్‌సాక్ స్ప్రేయర్ • ఎస్పీ బాక్‌పాక్ స్ప్రేయర్
ఎస్పీ జాబలి డస్టర్ • ఎస్పీ నాపిసాక్ స్ప్రేయర్ • ఓరియంట్ హాండ్ రోటరీ డస్టర్

3 BROTHERS | TELU

డిస్ట్రిబ్యూటర్లు : శ్రీ రామా కార్పొరేషన్, ఏలూరురోడ్, విజయవాడ-520002.
ఫోన్ 74428—29, 74605 & 7360 Gram: 'RAMCOR', Telex: 047-243

బ్రాంచీలు:
లాల్‌బహదూర్ స్టేడియం, పత్తేపురాస్, హైదరాబాద్—1 ఫోన్ Off: 38189, Res: 36522. Gram: 'RAMCOR'
పర్జ్‌గేటు, రాజమండ్రి—1 ఫోన్: 9, Gram 'RAMCOR'
డోర్‌నెం 6/134, నార్త్ మైన్‌రోడ్, హోటల్ అమ్మర షో రూమ్స్ విశాఖపట్నం—2. ఫోన్: 4745. Gram: 'RAMCOR'
40/30, పార్కురోడ్, కర్నూలు (జిల్లా) ఫోన్: 765 Gram: 'RAMCOR'

రైతు సోదరులారా:
ఇదిగో వచ్చింది మీ మేలుకోసం
ప్రపంచ బ్యాంకు పథకం
ఇదిగో వచ్చాయి మాస్సే-ఫెర్గూసన్ ట్రాక్టర్లు
మీ సహాయార్థం

MF 135
ప్రపంచబ్యాంకు పథకం క్రింద భారత కర్షకుడు ఇదివరకే ఎన్నుకున్న ట్రాక్టరు

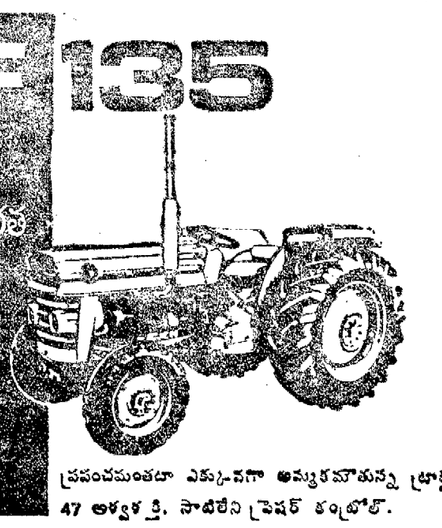

ప్రపంచమంతటా ఎక్కువగా అమ్మకమౌతున్న ట్రాక్టరు 47 అశ్వశక్తి. సాటిలేని ప్రెషర్ కంట్రోల్.

IMT 533
భారత కర్షకుడు మొట్టమొదట ఎన్నుకున్నట్లు రూడీయైన ట్రాక్టరు

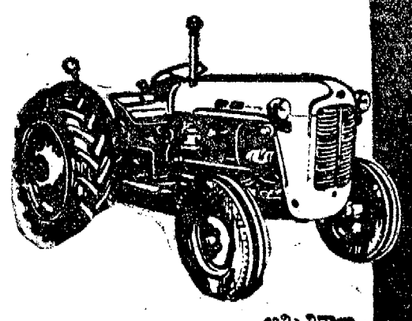

అన్ని విధాలా మాస్సే-ఫెర్గూసన్-1035 ను పోలి ఉన్నది. 35 అశ్వశక్తి. అధునాతన హైడ్రాలిక్ సిస్టమ్.

ఇదివరకటిలాగా మీరు వేచియుండనవసరం లేదు. ఇప్పుడు మాస్సే-ఫెర్గూసన్ ట్రాక్టర్లు ప్రపంచ బ్యాంకు పథకం క్రింద సులువుగా లభ్యమౌతున్నాయి. తక్షణే మీ ఆర్డరు బుక్ చేయండి. దరఖాస్తు ఫారాలు, ఇతర వివరాలు యీక్రింద పేర్కొనబడిన టాఫే మెయిన్ డీలర్లమూలంగా దొరుకుతాయి.

ఈ ట్రాక్టర్ల పార్టులు, ట్రైనింగ్ పొందిన మెకానిక్కులద్వారా సకాలమునకు సర్వీసు, అందే లేయులకై ఎక్కువమంది డీలర్లు ఒక్క టాఫేవారికే గలరు.

దరఖాస్తు ఫారాలు పంపుటకు ఆఖరు తేదీ 30-6-1975

TAFE

టాఫే మెయిన్ డీలర్లు:- ■ 1. షా ఫార్మ్ అండ్ కన్స్ట్రక్షన్ ఎక్విప్‌మెంట్ కంపెనీ, రాష్ట్రపతిరోడ్, సికిందరాబాద్. జిల్లాలు:- హైదరాబాద్ మెదక్, నల్గొండ, మహబూబ్‌నగర్ ■ 2. ఎం. జి. బ్రదర్స్, పొగతోట, వెల్లూరు, జిల్లాలు: వెల్లూరు, చిత్తూరు. ■ 3. కె. పి. రావు అండ్ కంపెనీ, పోస్టు బాక్స్ నం. 39, ఏలూరు, వ. గోదావరి, జిల్లాలు: పశ్చిమగోదావరి, కృష్ణా. ■ 4. శ్రీ వట్టాబిరామ్ కమర్షియల్ సిండికేట్ వల్లభాయ్‌పేటి, కాకినాడ, తూ గోదావరి, జిల్లాలు: తూర్పుగోదావరి, విశాఖపట్నం, శ్రీకాకుళం. ■ 5. రాన్స్ ట్రాక్టర్ ఏజన్సీస్, సర్దార్ వల్లభాయ్ పటేల్ రోడ్, వరంగల్. జిల్లాలు: వరంగల్, కరీంనగర్. ■ 6. ఎం. జి ఫార్మ్ ఎక్విప్‌మెంట్ పోస్టు బాక్స్ నం. 13, కర్నూలు. జిల్లాలు: కర్నూలు, అనంతపురం, కడప. ■ 7. బెజవాడ మోటర్ స్టోర్స్, బందరురోడ్, పటమట, విజయవాడ. జిల్లాలు: బెజవాడ, నందిగామ, తిరువూరు తాలూకాలు మరియు ఖమ్మం. ■ 8. ఎం. జి. బ్రదర్స్ ఫార్మ్ మెకనైజేషన్, జి. ఎన్. టి. రోడ్, గుంటూరు. జిల్లాలు: గుంటూరు, ప్రకాశం. ■ 9. గంగా ఫార్మ్ మెకనైజేషన్ పులాంగ్, మోహన్ టాకీస్ ప్రక్కన, నిజామాబాద్. జిల్లాలు: నిజామాబాద్, ఆదిలాబాద్.
మూర్తి ట్రాక్టర్ ఏజన్సీస్, అమలాపురం, కోనసీమ, (తూర్పు గోదావరి).

maa-TDP 3-75